

2021-1

# 서양화전공 온라인 과제전

2학년





---

<표현기법>  
A반  
강태웅 교수님

<인체표현>  
A반  
이송 선생님

<회화>  
A반  
이정용 선생님

<표현기법>  
B반  
디렉플라이쉬만 교수님

<인체표현>  
B반  
정규형 선생님

<회화>  
B반  
김평진 선생님

<판화>  
A반  
김홍식 선생님

<판화>  
B반  
윤세희 선생님

<아동미술표현기법>  
A,B반  
윤종필 선생님





신예지  
한계의 마지막의 끝의 마무리, 37 x 52 cm (각), 판넬에 트레싱지, 연필, 2021



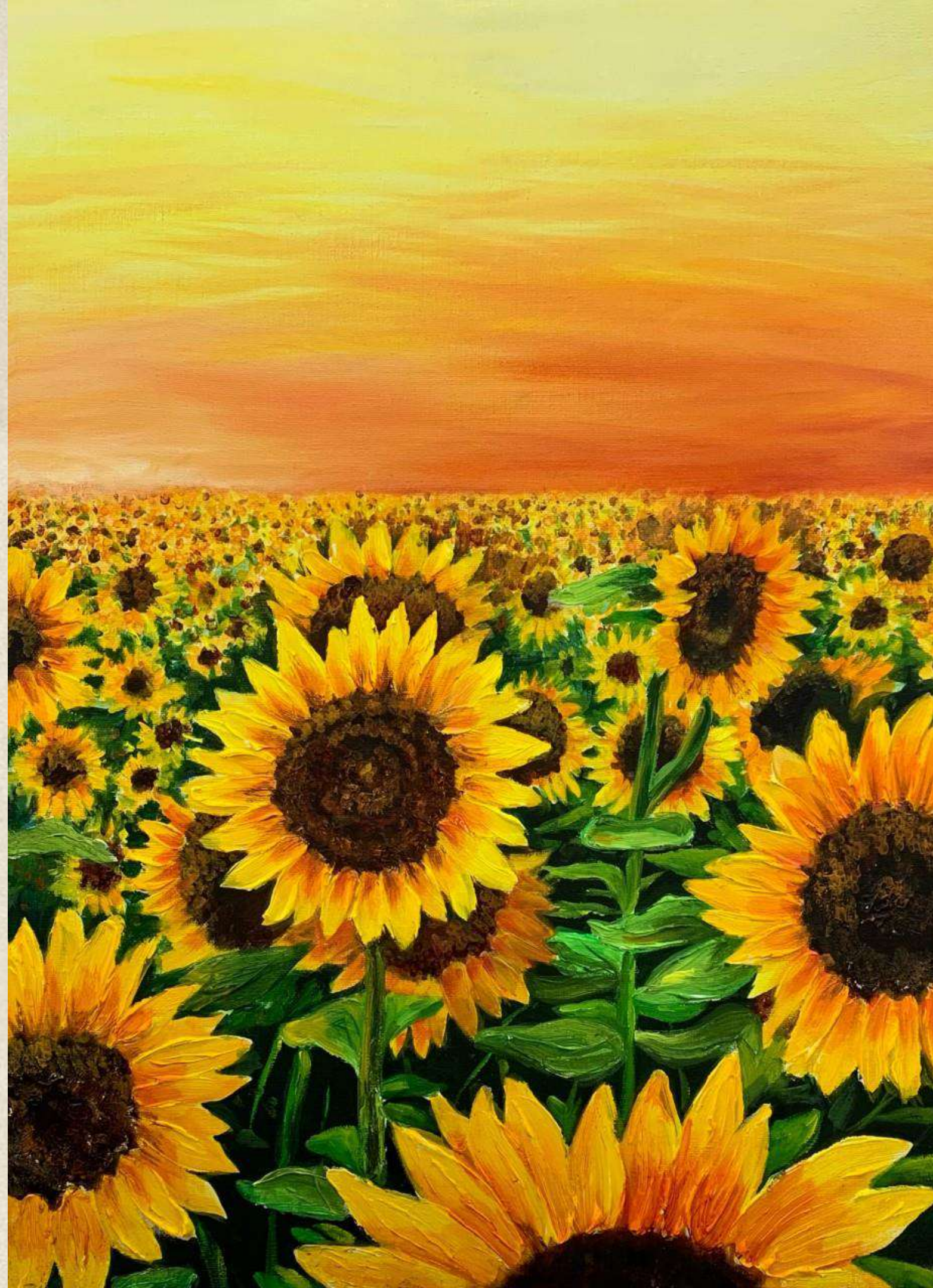



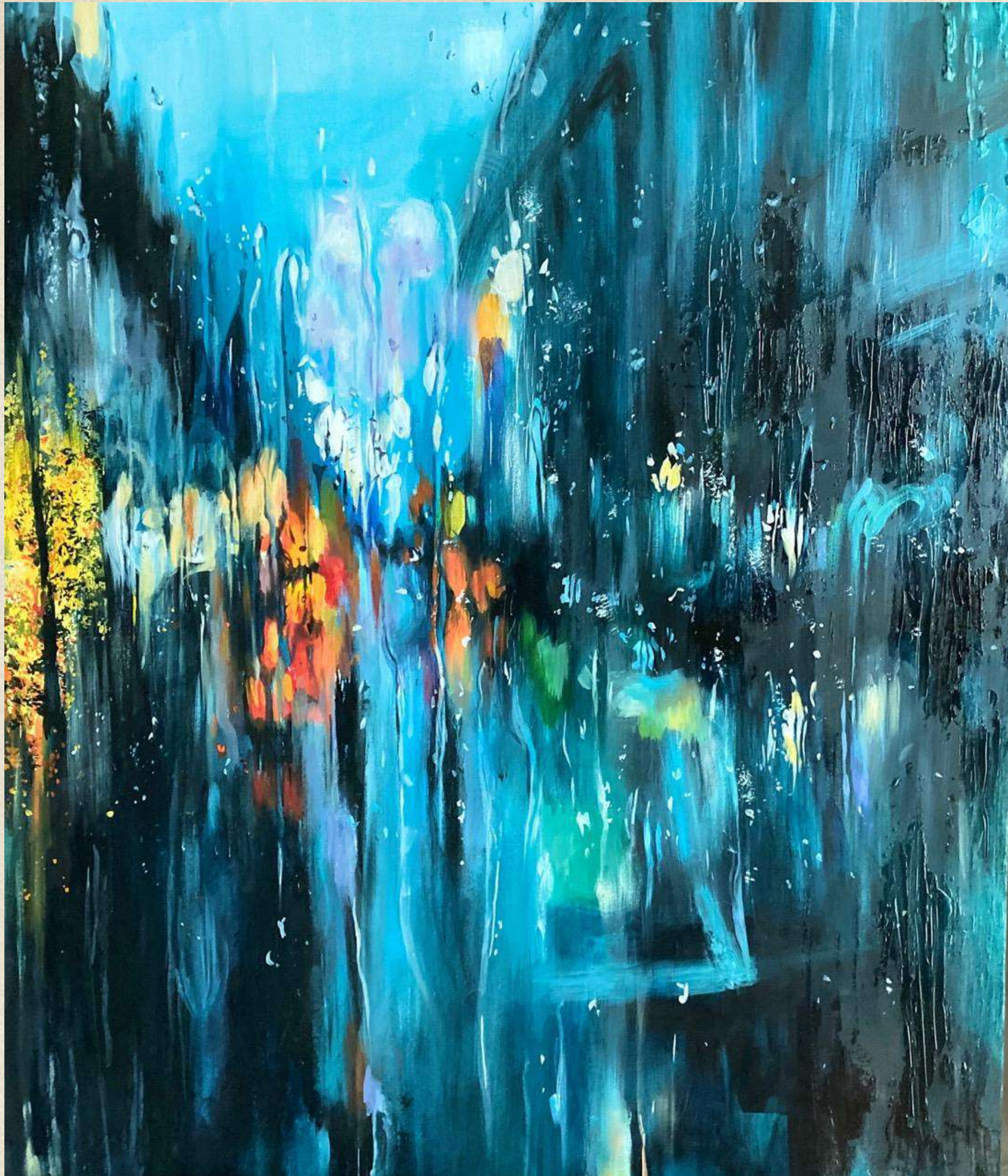





이승현  
연속, 72.7 x 60.6 cm, 캔버스에 아크릴, 2021



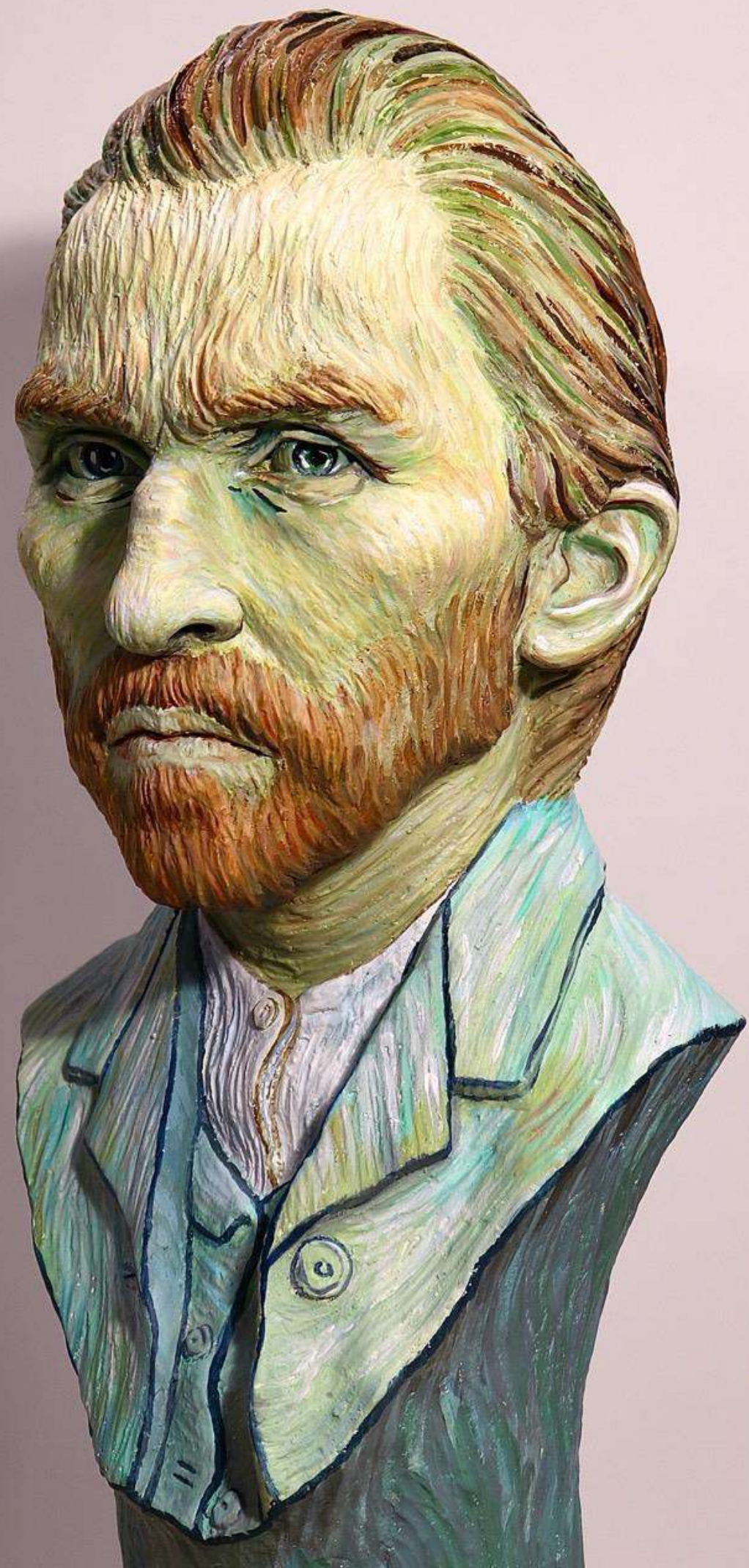





이예진  
<사막> , 53 x 53 cm, 판넬에 아크릴, 파스텔, 2021





박가을  
<불나비>, 72.7 x 60.6 cm, 캔버스에 아크릴 유화, 2021



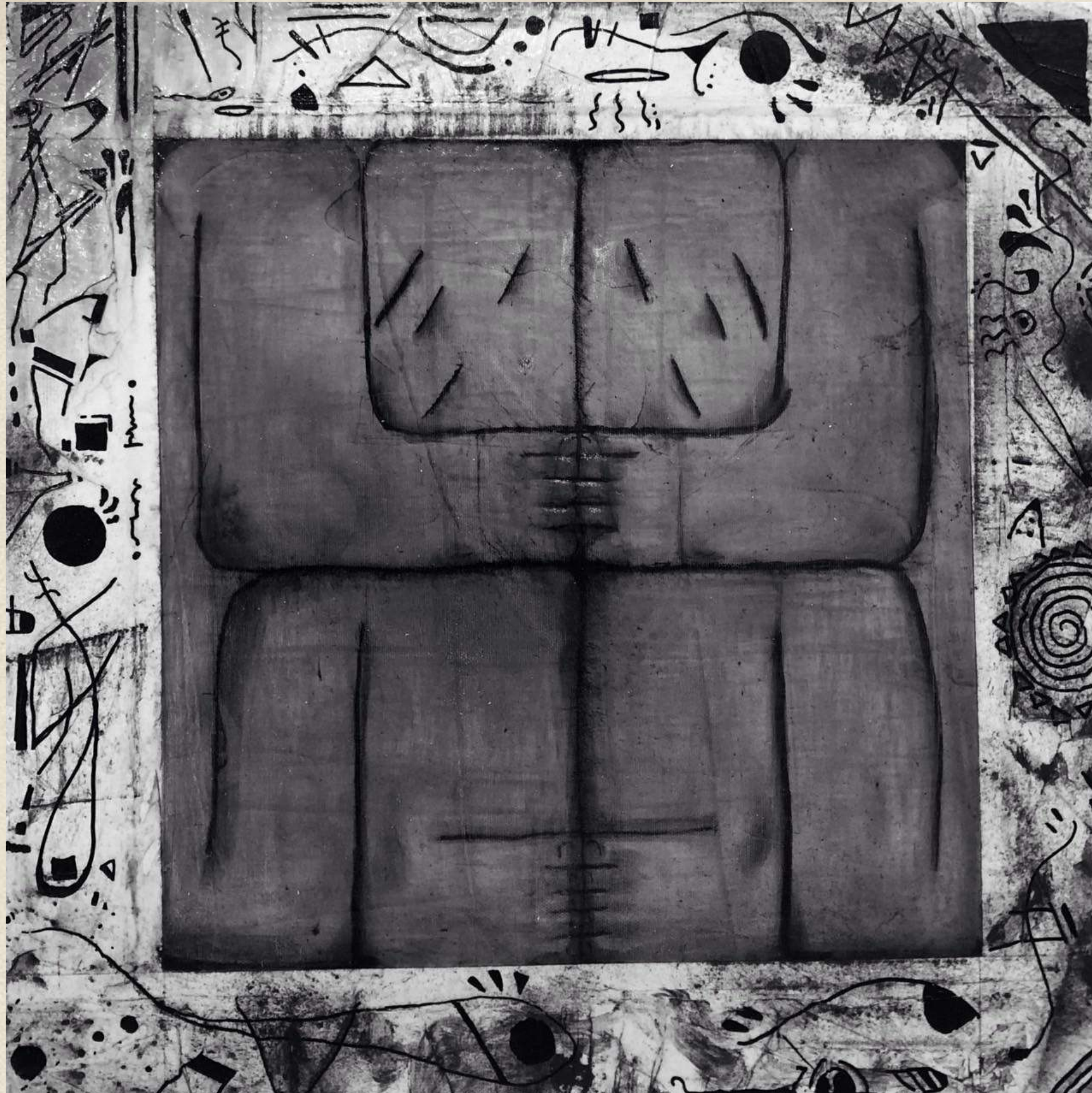

김재홍  
사생관, 45.5 x 45.5 cm, mixed media, 2021







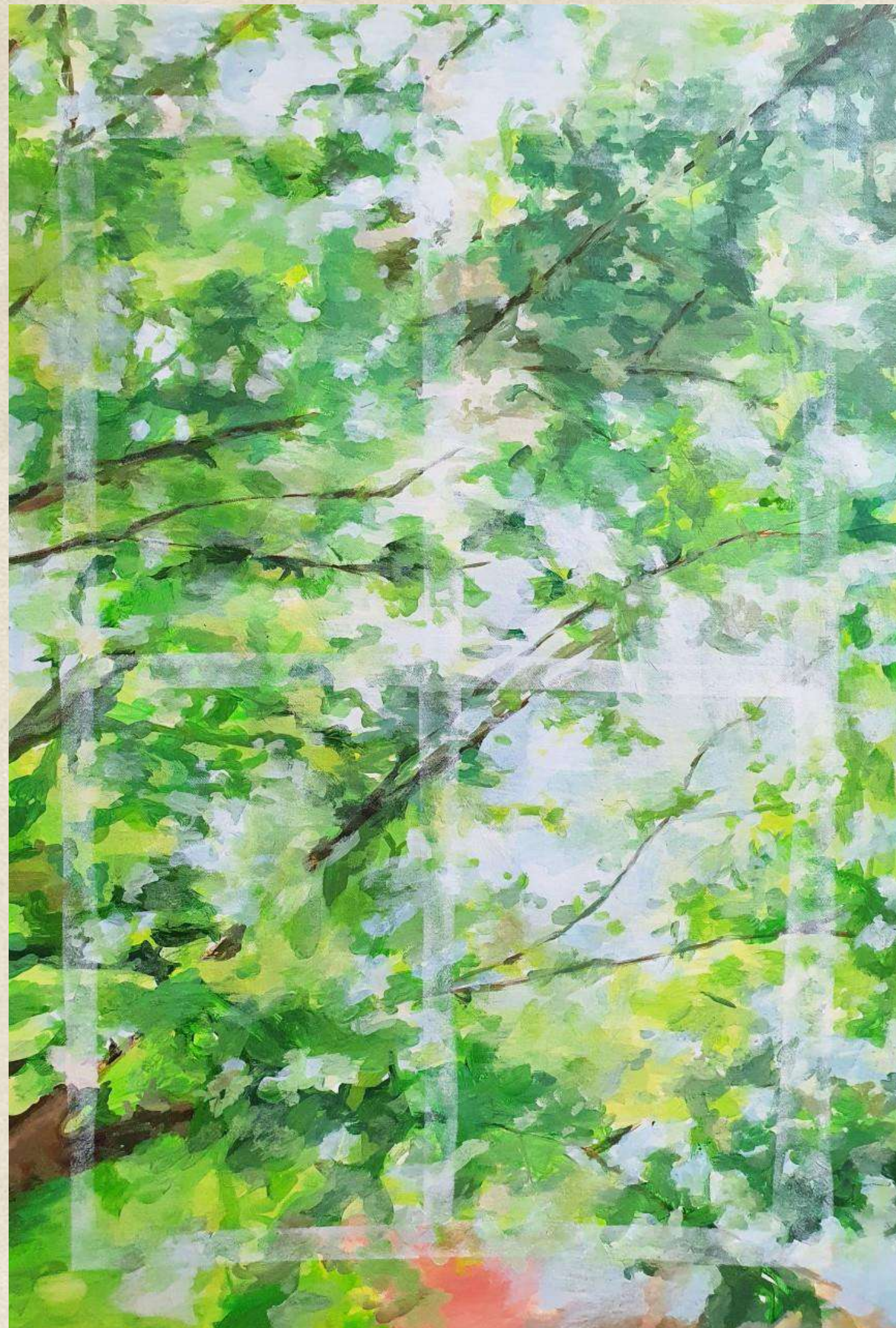

김성하  
당연한 창문, 72.7 × 50 cm, 캔버스에 아크릴, 2021





최지영  
내면세계, 72.7 x 90.9 cm, 캔버스에 아크릴, 2021





이한슬  
<수윤>, 73 × 60cm, 캔버스에 모델링페이스트•아크릴, 2021



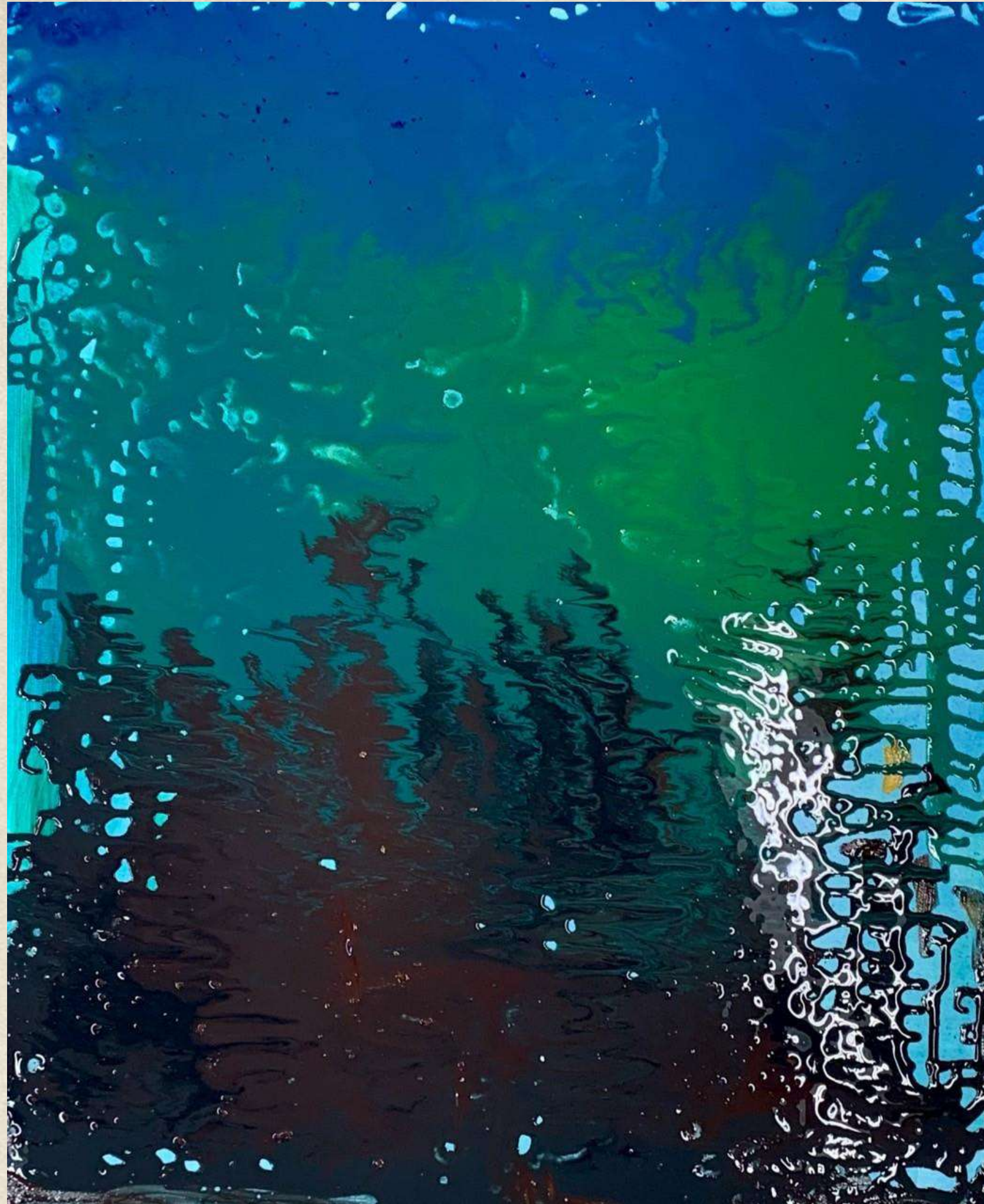

여상아  
무제, 72.7 x 60.6 cm, acrylic on canvas, 2021





이해규  
Authoritarianism, 50.0 x 72.7cm, Ink on Paper on Panel, 2021



표현기법 B반 디렉 플라이쉬만 교수님



김준수  
2021













김서현  
배타적, 45.4 x 53 cm, 캔버스보드에 아크릴, 2021



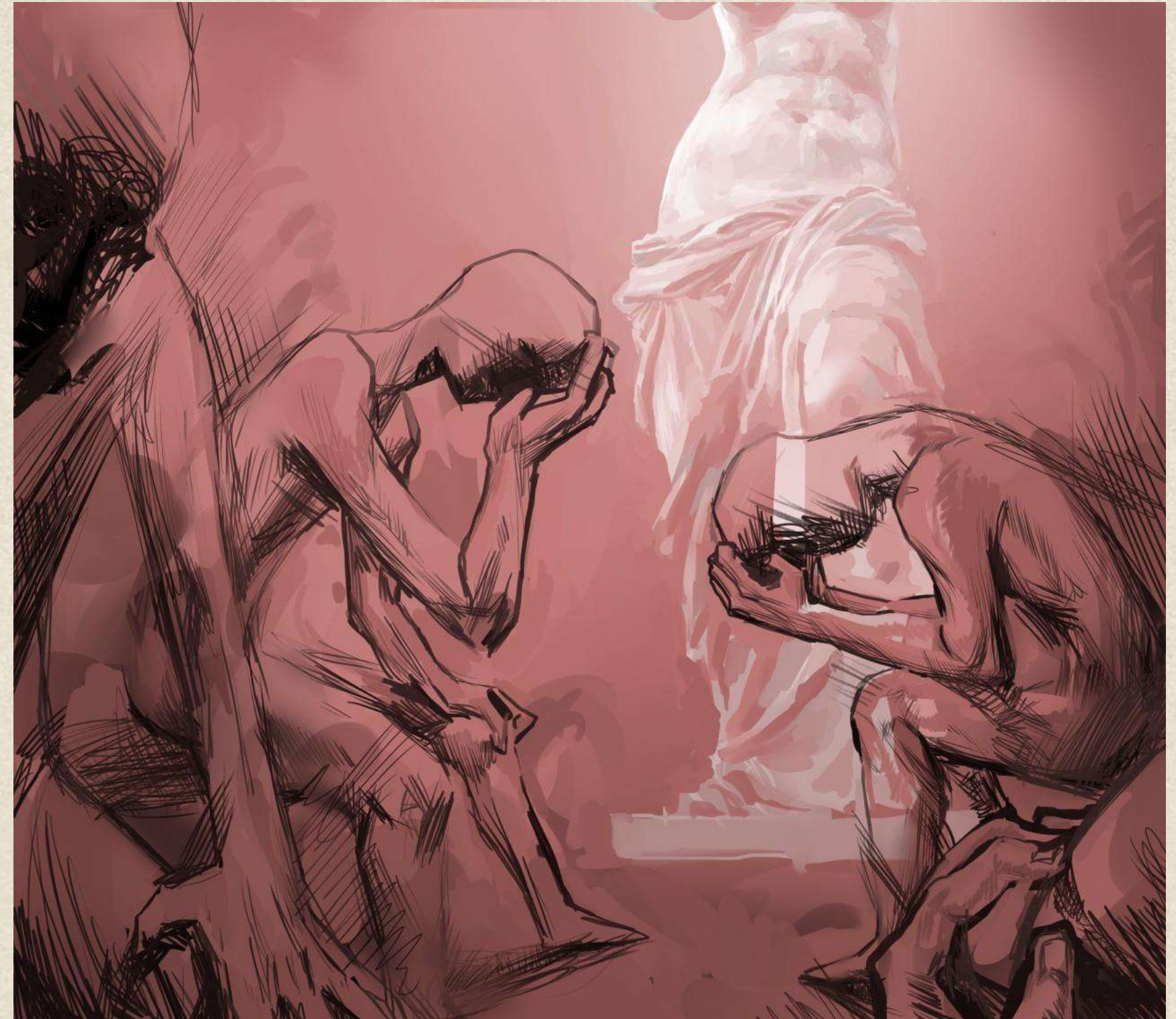

송혜정  
<dolphin safe>, 4000X3000(px) , 디지털드로잉, 2021  
<황금비율> , 3400X3000(px), 디지털드로잉, 2021





안서진  
완벽 (Flawless), 21 x 31.53 cm, Digital, 2021



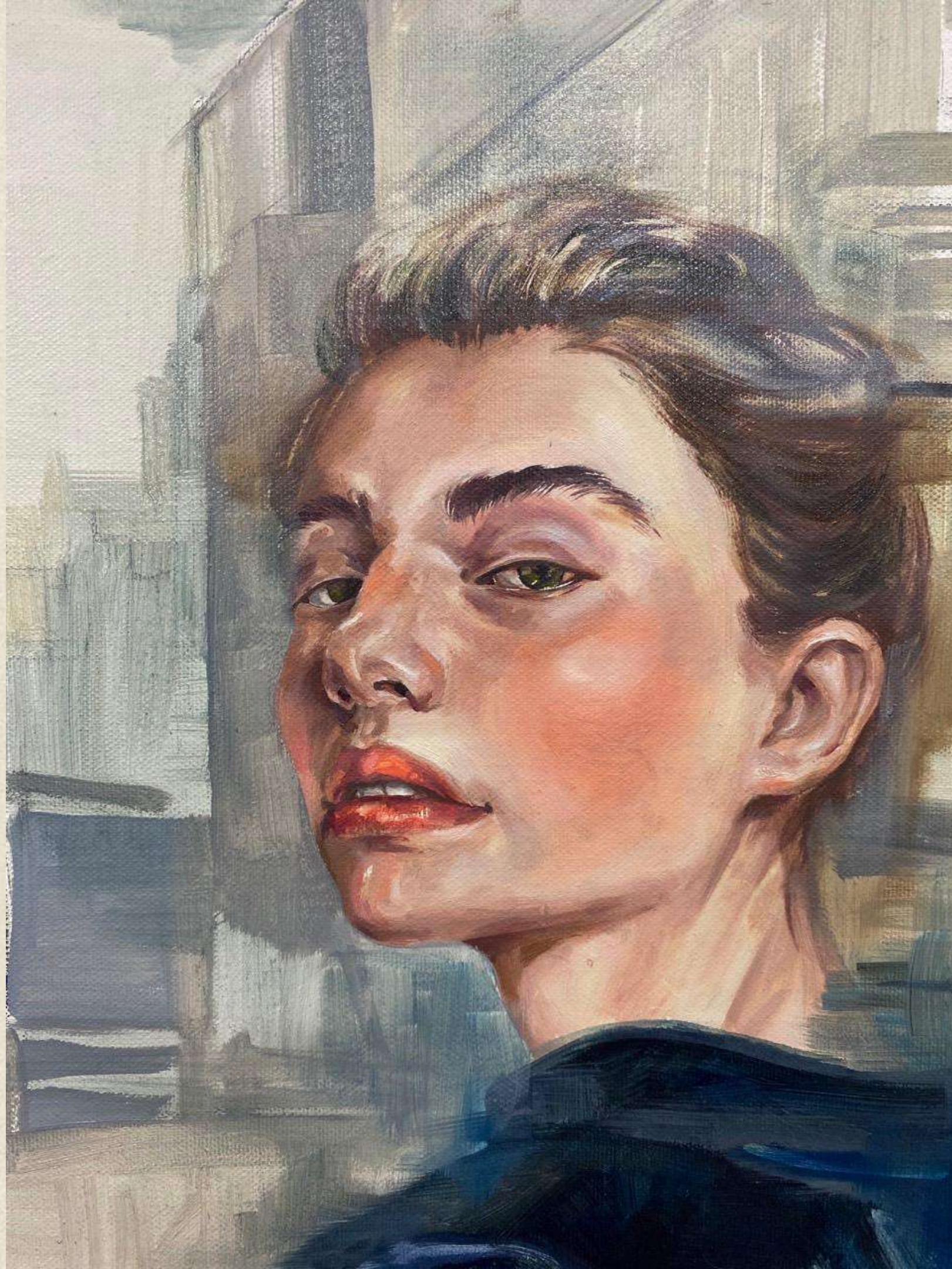





이예진  
<나무>, 72.7 x 72.7 cm, 캔버스에 유화, 2020











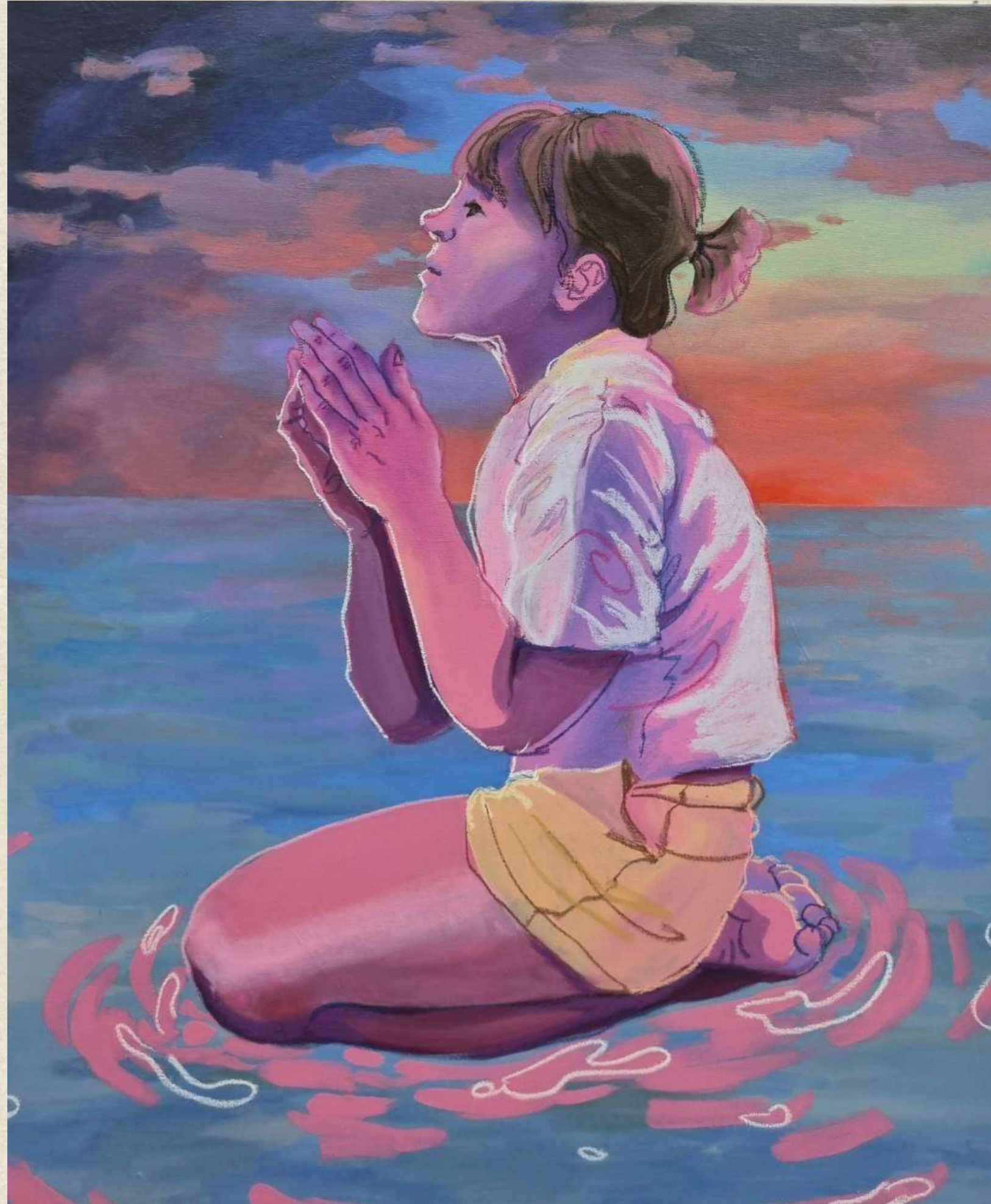

이승현  
희망, 72.7 x 60.6 cm, 캔버스에 아크릴, 오일 파스텔, 2021



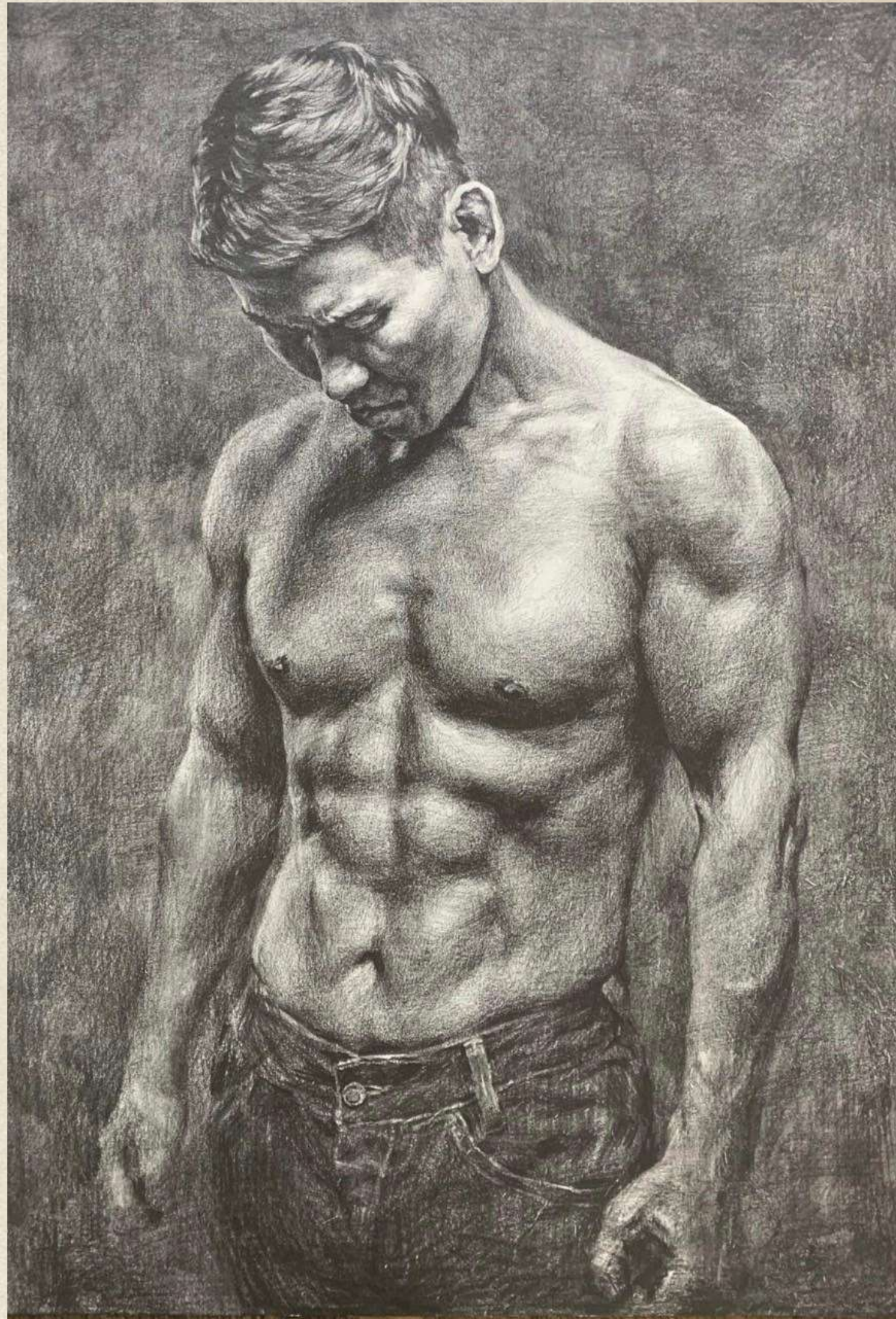



인체표현(1) A반 이 송 선생님



이해규  
반역자, 53.0 x 45.5cm, Oil on Panel, 2021



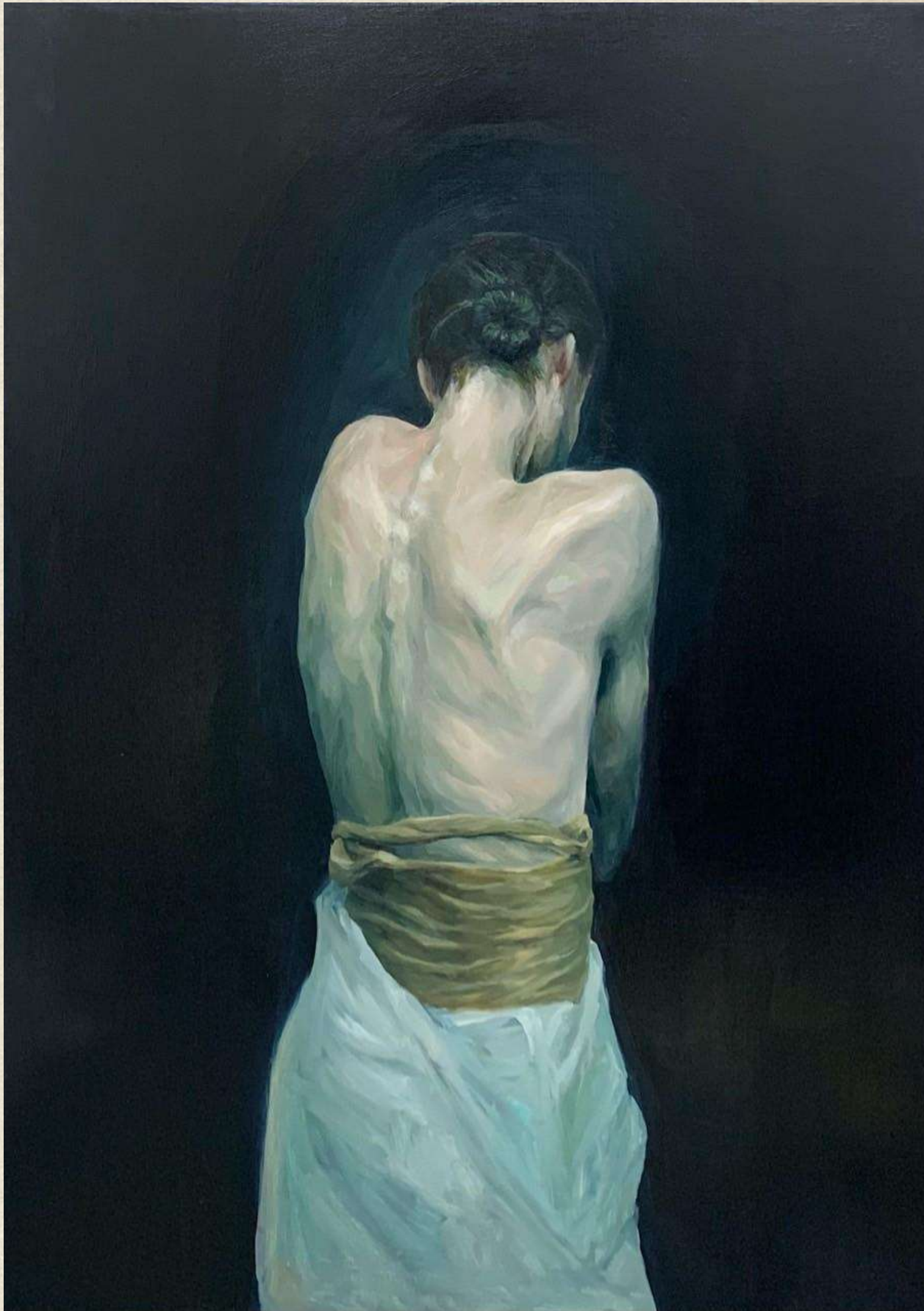



인체표현(1) A반 이 송 선생님



박가을  
<흑백>, 72.7 x 60.6 cm, 캔버스에 아크릴, 2021











인체표현(1) B반 정규형 선생님



최재희  
가려움증, 40 x 51 cm, 디지털프린트, 2021  
개념지우기, 51 x 74 cm, 재료혼합, 2021









금서현  
습관, 45.5 x 53 cm, 캔버스에 콜라주(캔트지에 수채, 연필), 2021  
몰개성, 72.7 x 60.6 cm, 캔버스에 아크릴, 2021





박지현  
Cracked, 53 x 45.5, 캔버스에 아크릴,잉크프린트 콜라주 , 2021  
melting, 72.7 x 60.6 cm, 캔버스에 아크릴 2021







인체표현(1) B반 정규형 선생님



송혜정  
<부재>, 3000 x 4000(px), 디지털 드로잉, 2021  
<방2>, 60 x 60 cm, 프린팅위에 아크릴, 2021





최현지  
Format, 99 × 76 cm, photo, 2021  
Human, 1'30", video, 2021





천세림  
허상, 53 x 45 cm, oil on canvas, 2021  
연결, 72 x 60 cm, oil on canvas, 2021





송태연

A View of happiness, 45 x 52 cm, Oil on canvas, 2021

보영, 45 x 52 cm, conte on paper, 2021





김세정  
포옹의 1, 53 x 45.5 cm, 캔버스에 아크릴, 2021  
포옹의 2, 72.7 x 60.6 cm, 캔버스에 아크릴, 2021





안서진

Don't Kill My Vibe, 54 x 40 cm, 디지털, 2021

여유, 53 x 40 cm, 디지털, 2021



인체표현(1) B반 정규형 선생님



윤지윤

sense, 53 x 45.5 cm, 캔버스에 아크릴, 2021

비화된 미극, 72.7 x 60.6 cm, 아이패드 디지털드로잉 후 무광프린팅, 2021







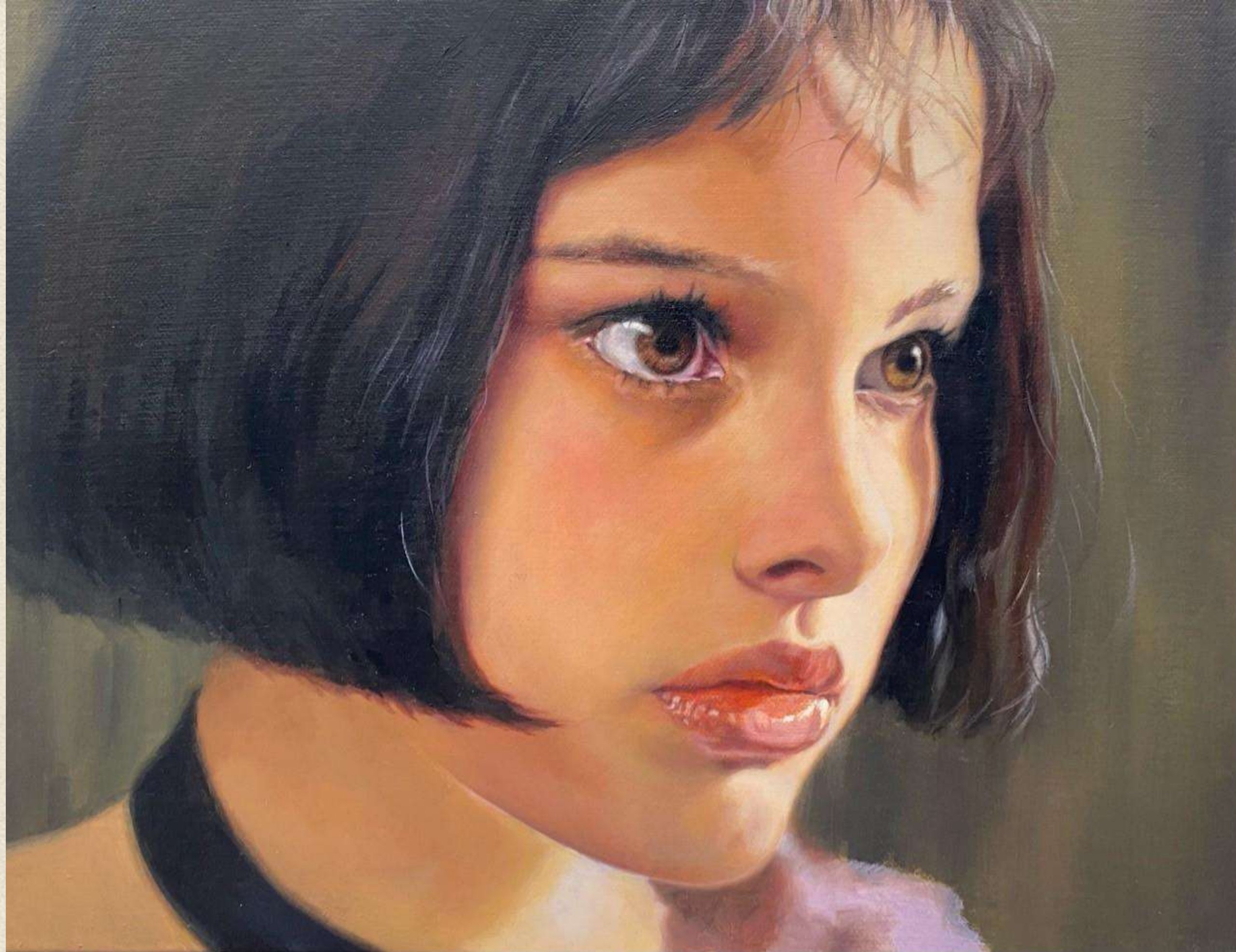



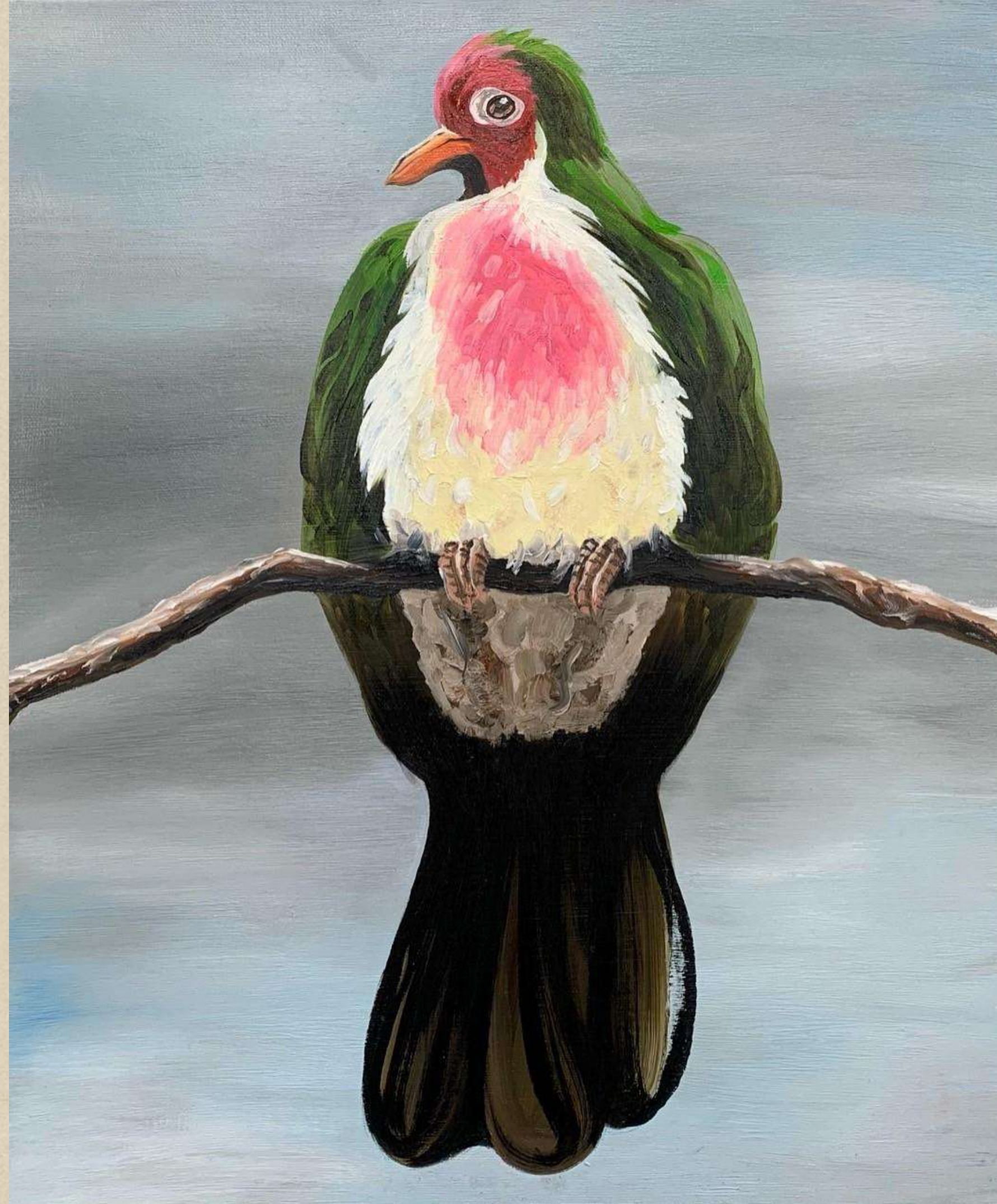





이승현  
모든 것을 가졌을 때, 72.7 x 60.6 cm, 캔버스에 유화, 2021





임주연  
생명의 무게, 53 x 40.9 cm, 캔버스에 아크릴, 2021



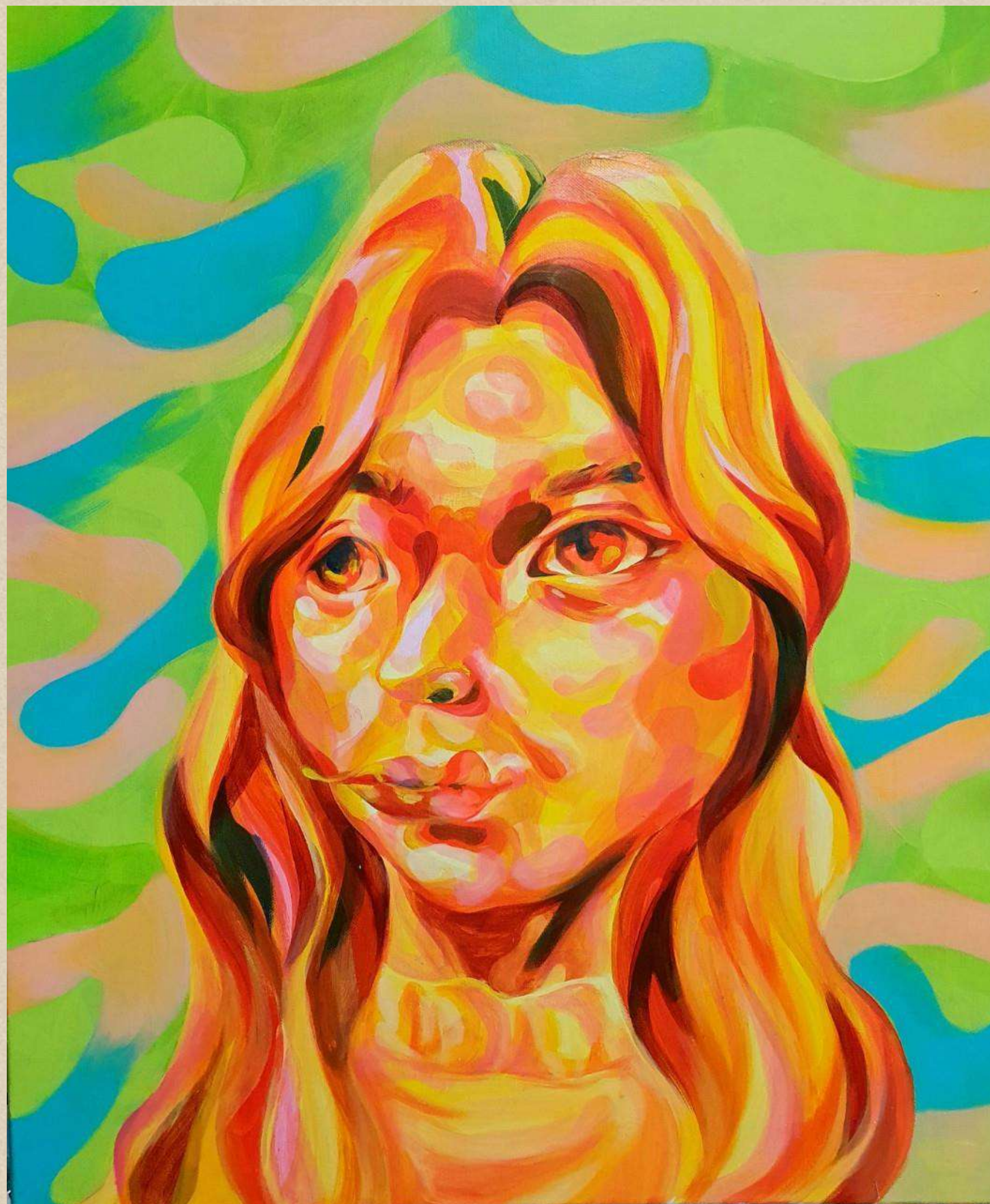

이한슬  
<삼변>, 73 × 60 cm, 캔버스에 아크릴, 2021





여상아  
9550년, 72.7 x 60.6 cm, acrylic on canvas, 2021



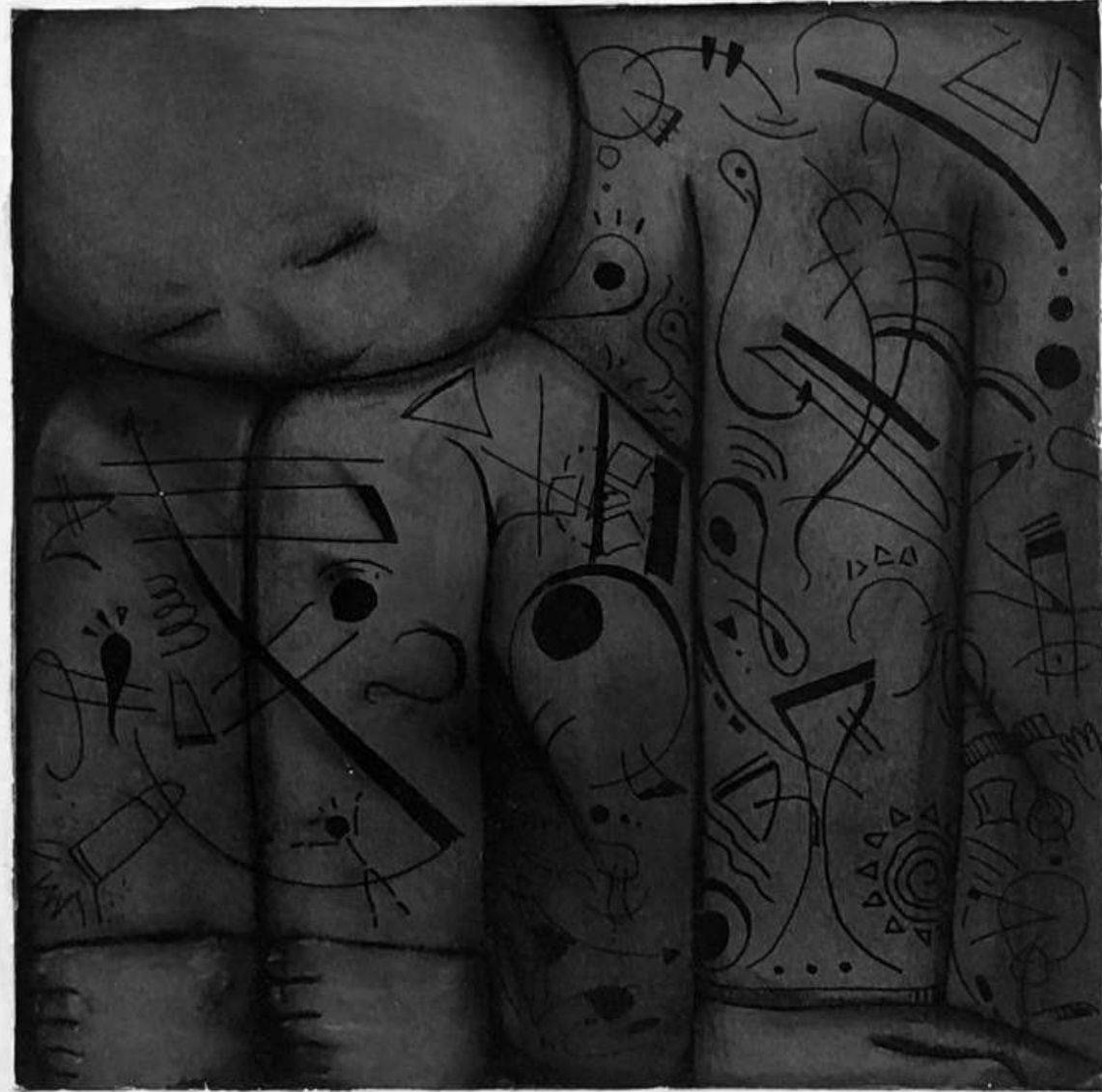





이해규  
Biais de confirmation, 60.6 x 90.9cm, Pencil on Paper on Panel, 2021



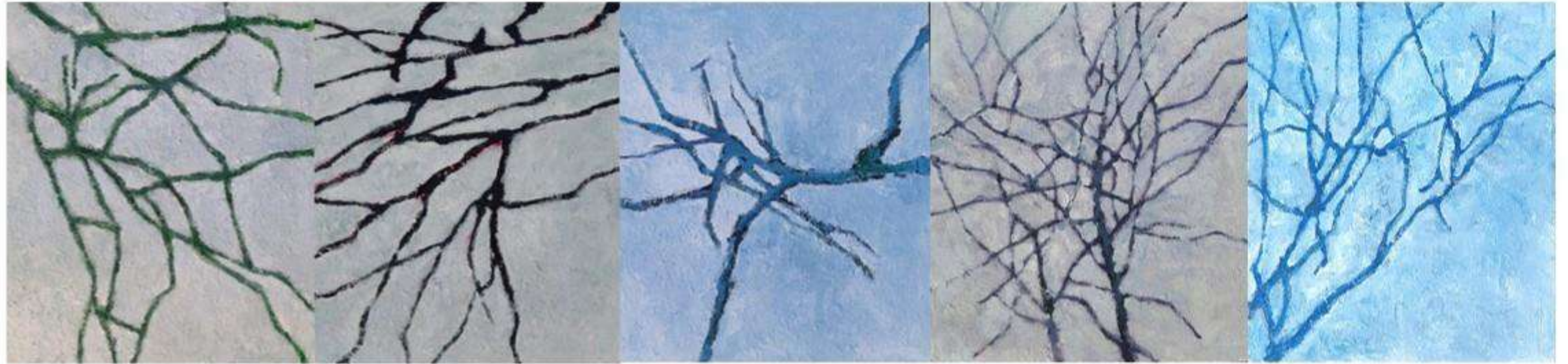

신예지  
보여줄 수 있는 최선의 흔적, 45.5 × 53cm(각), 캔버스에 아크릴, 2021





1



2

안서진  
고등학교, 27 x 40 cm, 캔버스에 유채, 2021  
2시 7분, 92 x 73 cm, 캔버스에 유채, 2021









송혜정  
<옷걸이>, 65.1 x 90.9 cm, 캔버스위에 오일, 2021







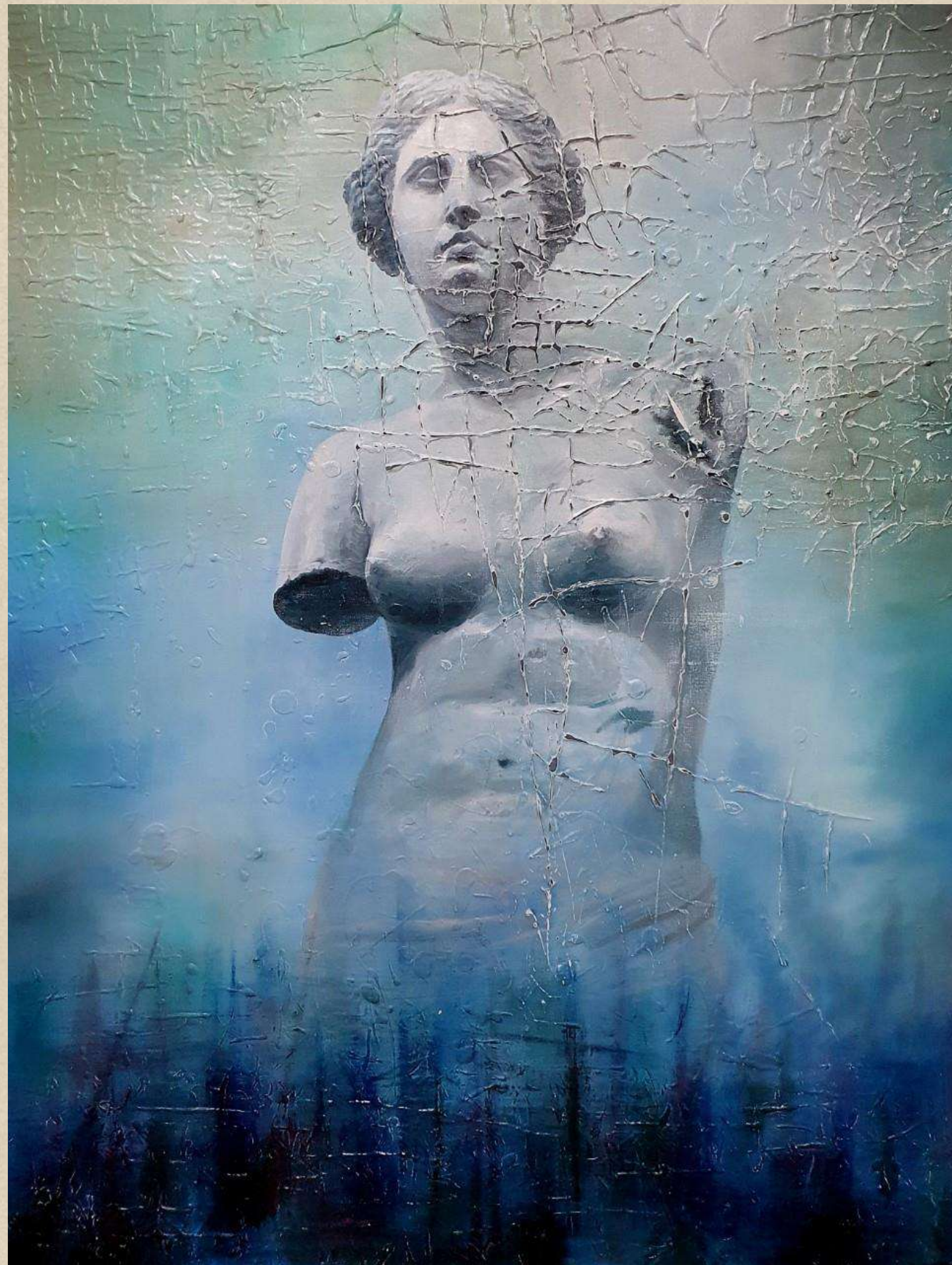

이명호  
Pure, 116 x 80.3 cm, 캔버스에 유화, 2021





1



2



3



4





이희수  
무제, 55 x 55 cm, 캔버스에 아크릴, 2021





송태연  
Heard love, 70 x 55 cm, oil on canvas, 2021





천세림  
발견, 72 x 60 cm, oil on canvas, 2021





3/4

비오는 날

이예진 2021

이예진  
2021









A.P.

스누피

서정우 2021

서정우  
2021





이한술  
스며들다, 21.0 x 29.7 cm, silkscreen, 2021





이영현  
무냐호 , 27.9 x 21.0 cm, 종이에 아크릴, 2021





1/1

산책

임주연 2021

임주연  
산책, 29.7 x 21 cm, 종이에 아크릴, 2021





박가을  
<벌새>, 21.0 x 27.9 cm, 종이에 아크릴, 2021



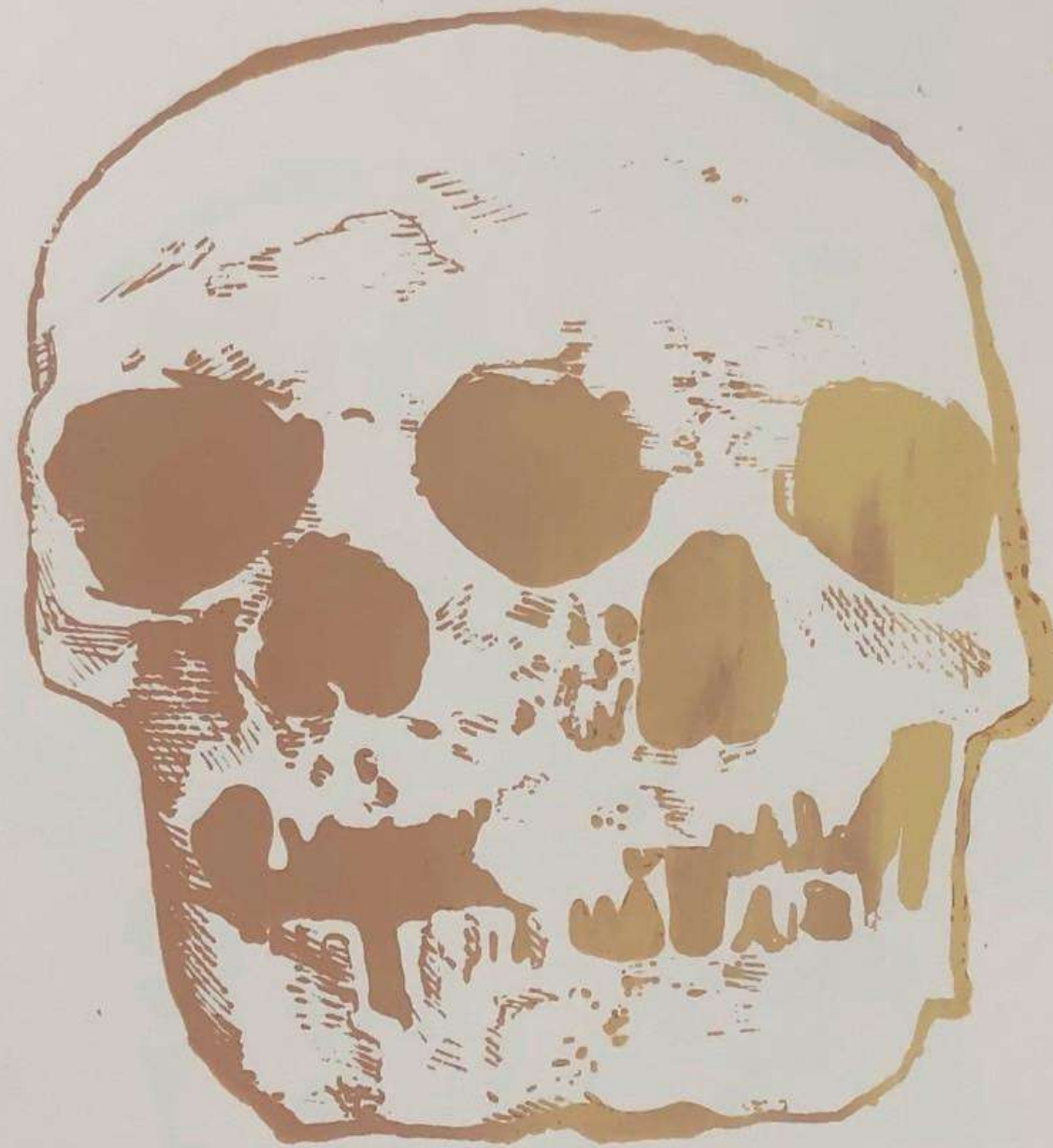

김재홍  
해골, 20.1 x 29.7 cm, acrylic on paper, 2021





1/3 도시 이승현/2021

이승현  
도시, 21 × 29.7 cm, 실크스크린, 2021









이해규  
소, 21.0 x 29.7 cm, 실크스크린, 2021



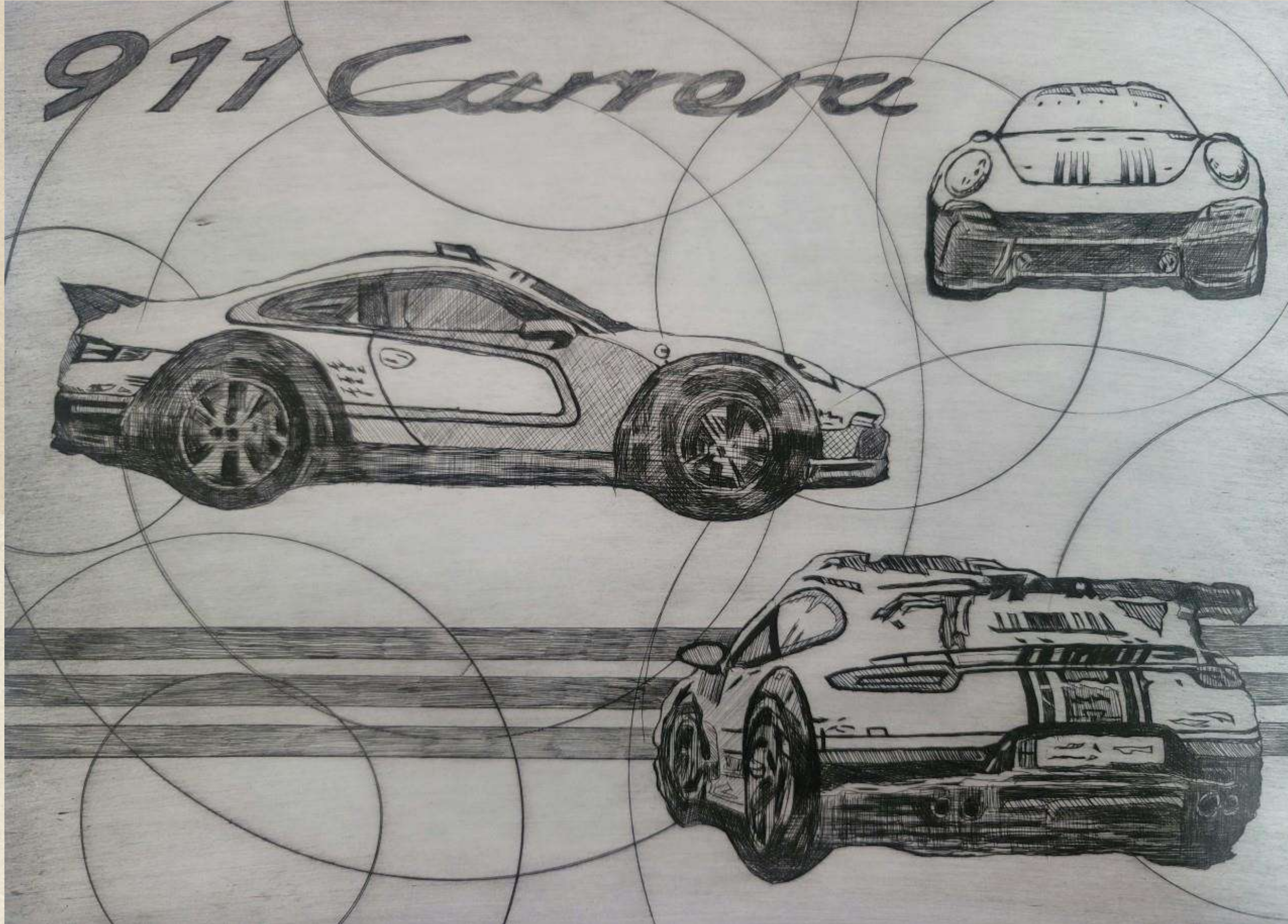



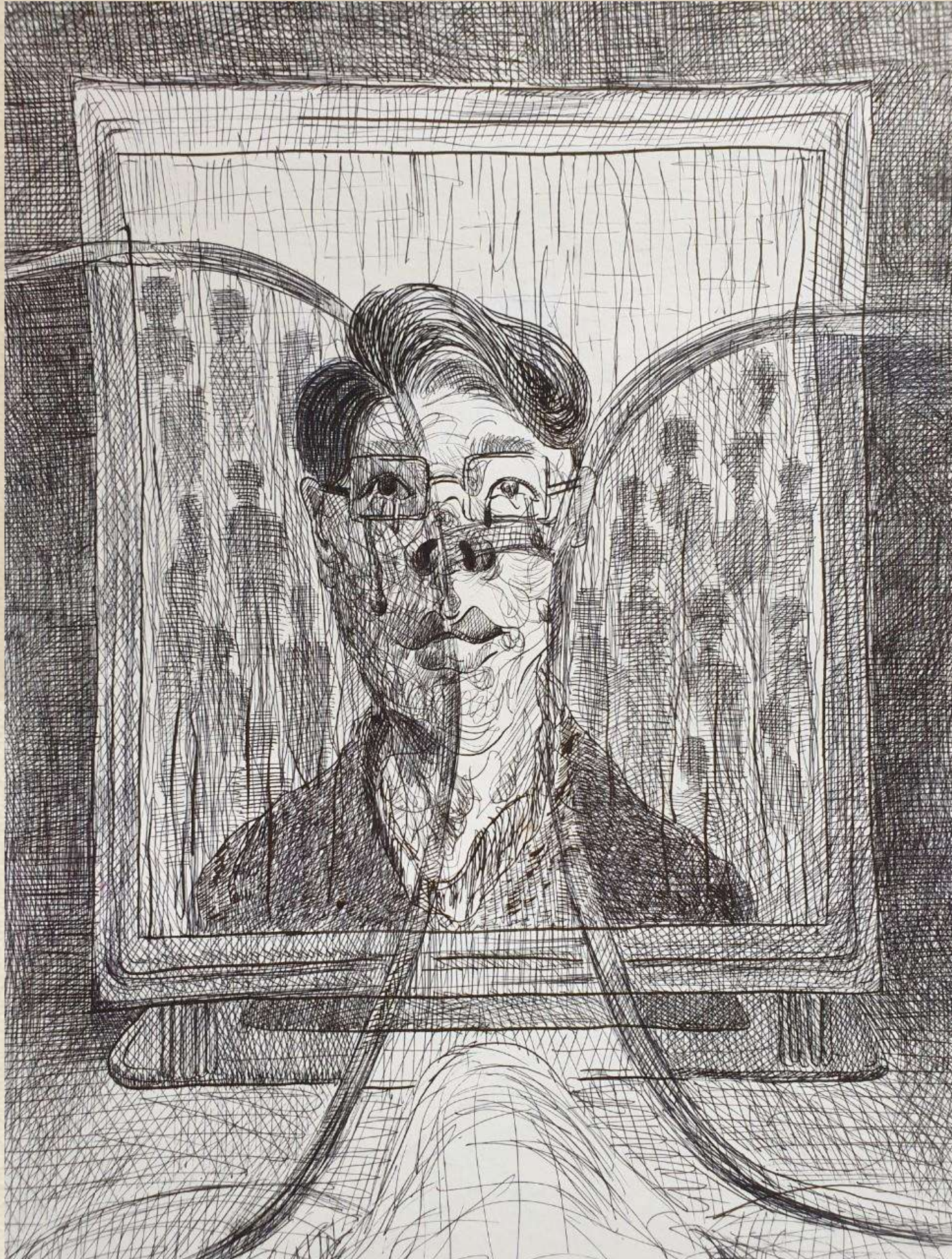





최재희  
충치, 21 x 15 cm, 펜화, 2021  
충치, 21 x 15 cm, 석고판화, 2021





T.P

서현 2021

금서현  
엽서, 10 x 15 cm, 판화지에 잉크(레터프레스), 2021  
명함, 5 x 9 cm, 판화지에 잉크(레터프레스), 2021  
낮은 곳의 도시, 21 x 29 cm, 동판화 에칭, 2021



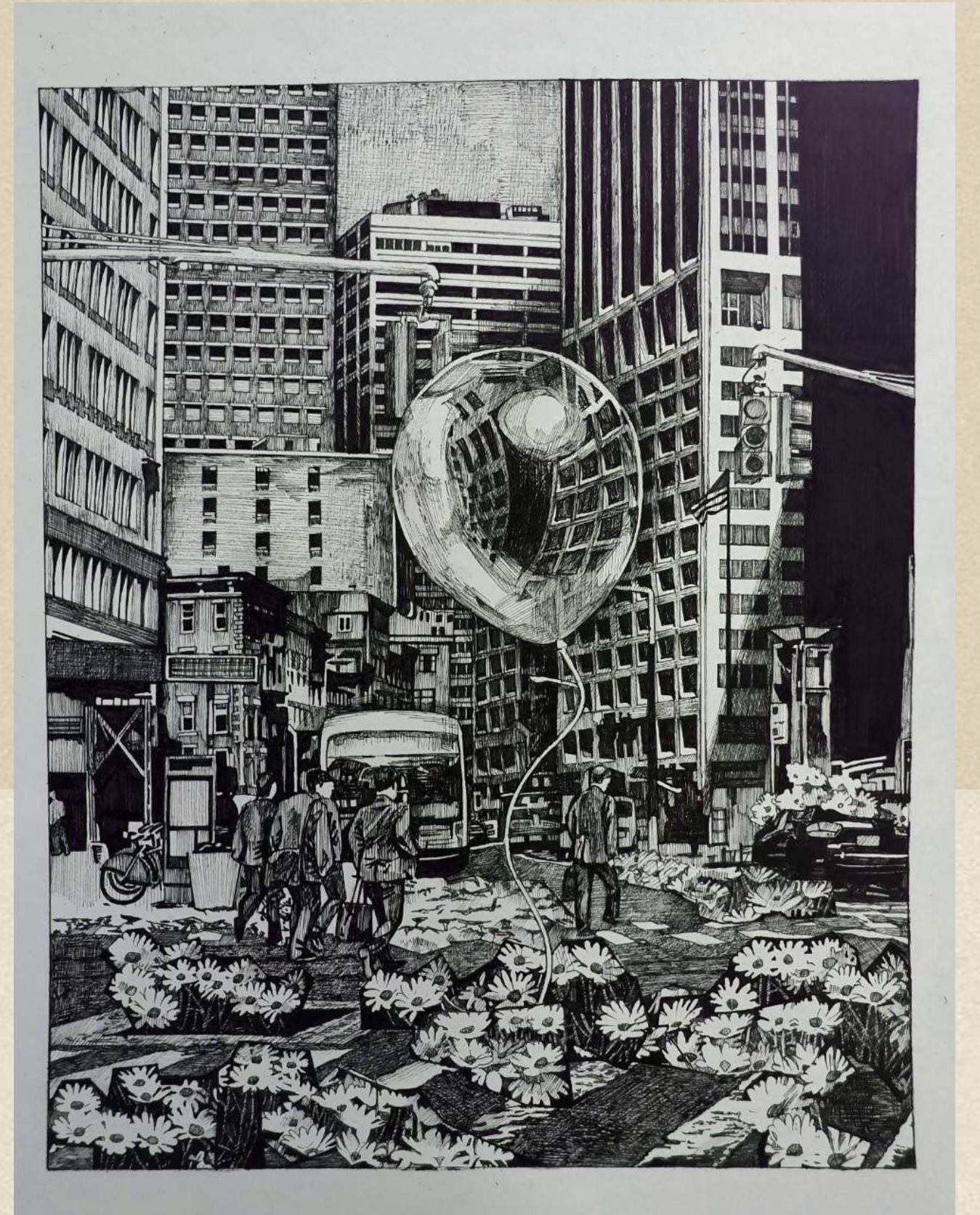

박지현  
봄, 15 x 23 cm(각), 수성모노타입, 2021  
꽃밭, 21 x 29.7 cm, 펜,켄트지, 2021



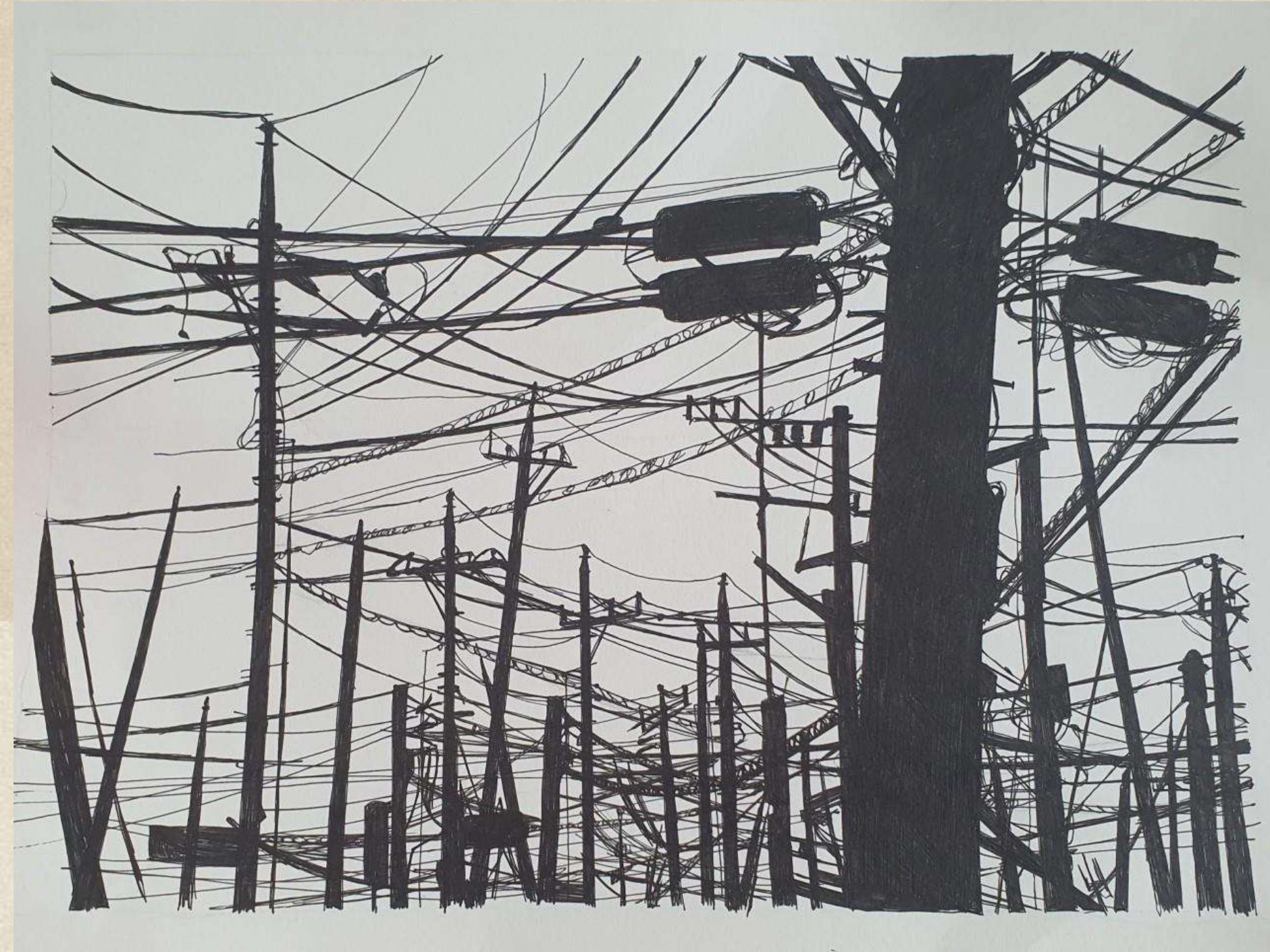

송혜정  
<숲>, 21 x 29 cm, 종이에 펜, 2021  
<숲>, 21 x 29 cm, 드라이포인트, 2021







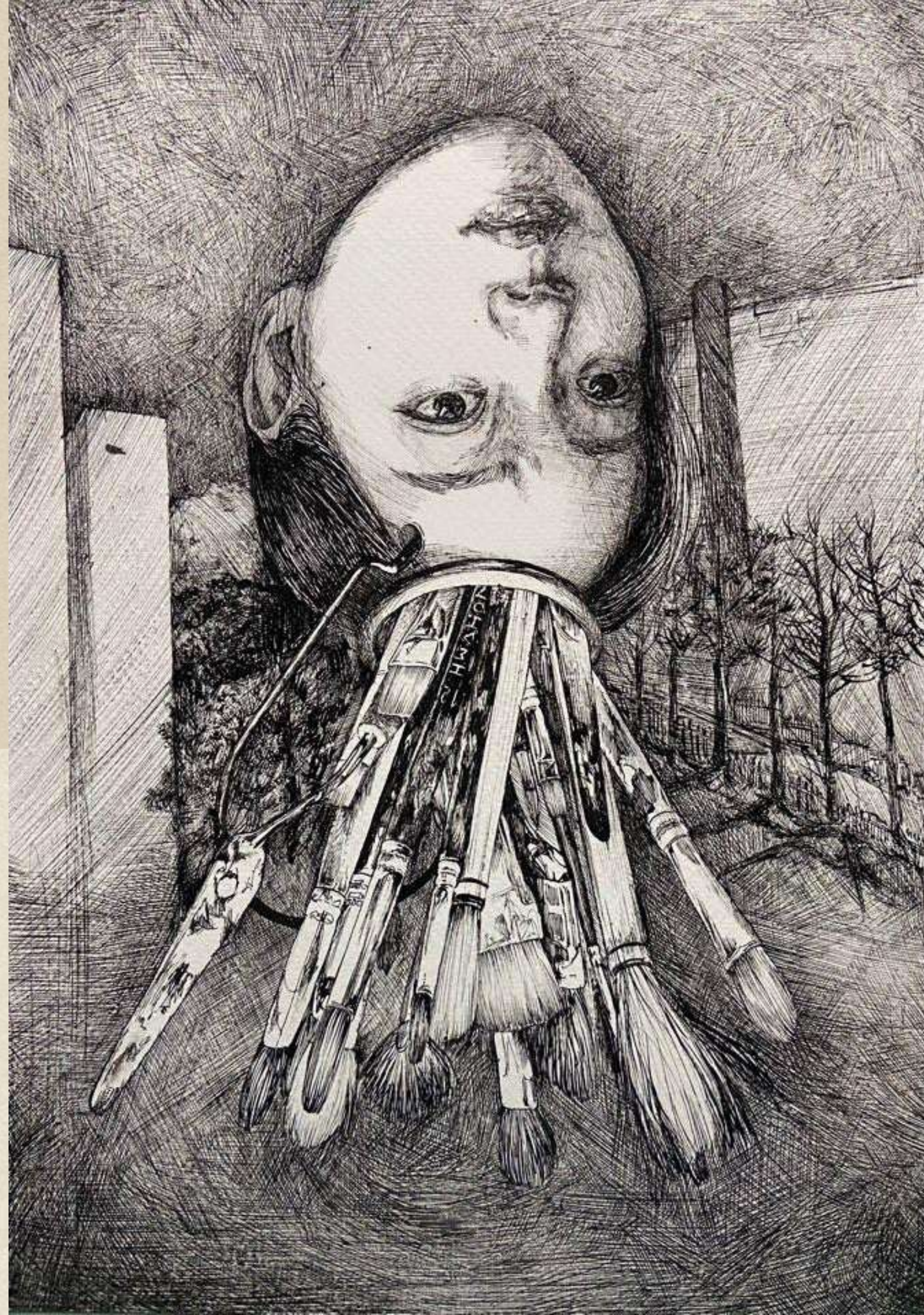





1



2

안서진  
安, 29 x 21cm, 석고에 드라이포인트, 2021  
정원(아트북), 23 x 20cm, 수성 모노타입, 2021



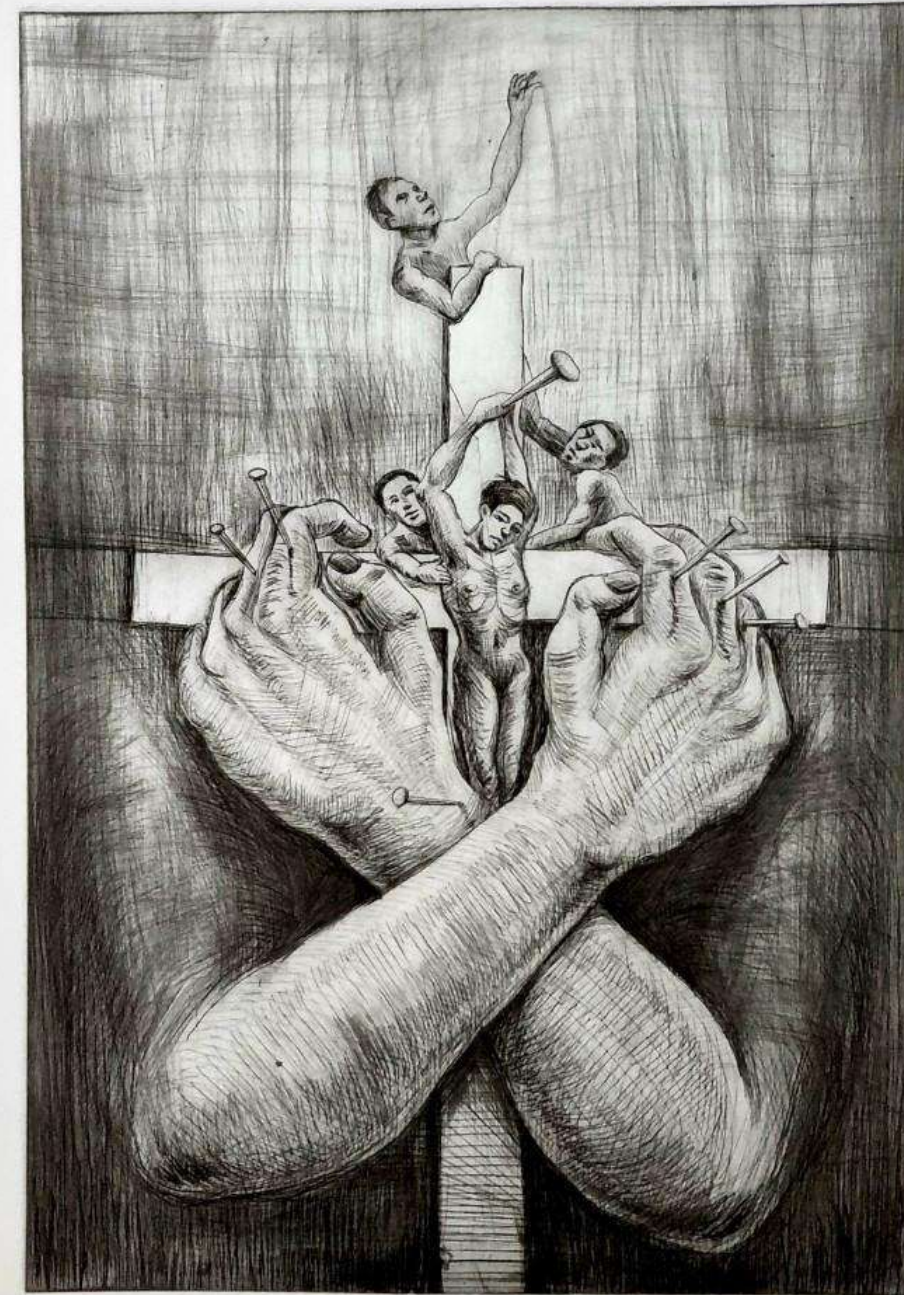

박정우  
내면, 20 × 30 cm, 판화지에 잉크, 드라이포인트, 2021  
내면, 20 × 30 cm, 판화지에 잉크, 드라이포인트, 2021













AP

타협

윤지윤 2021







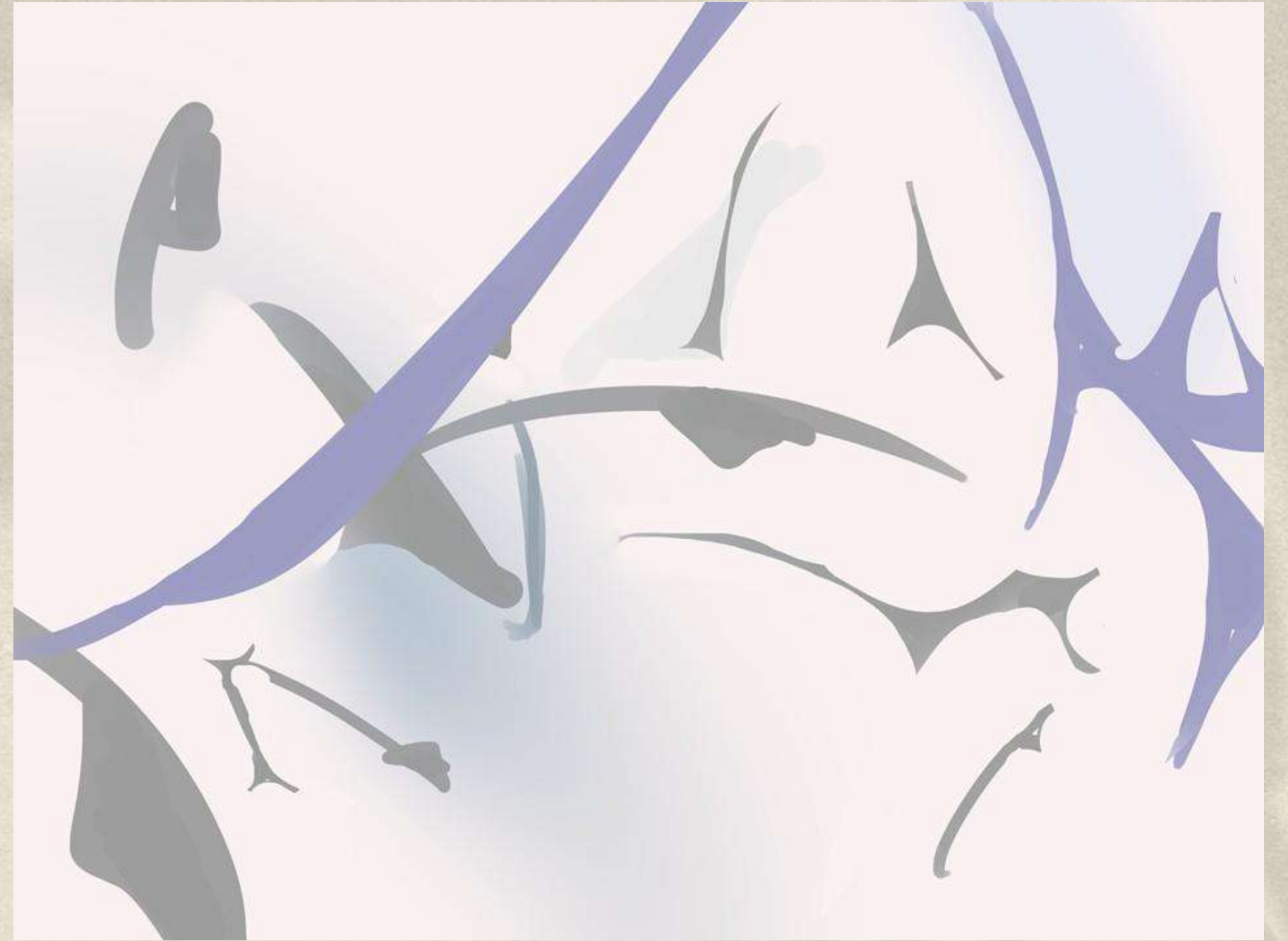
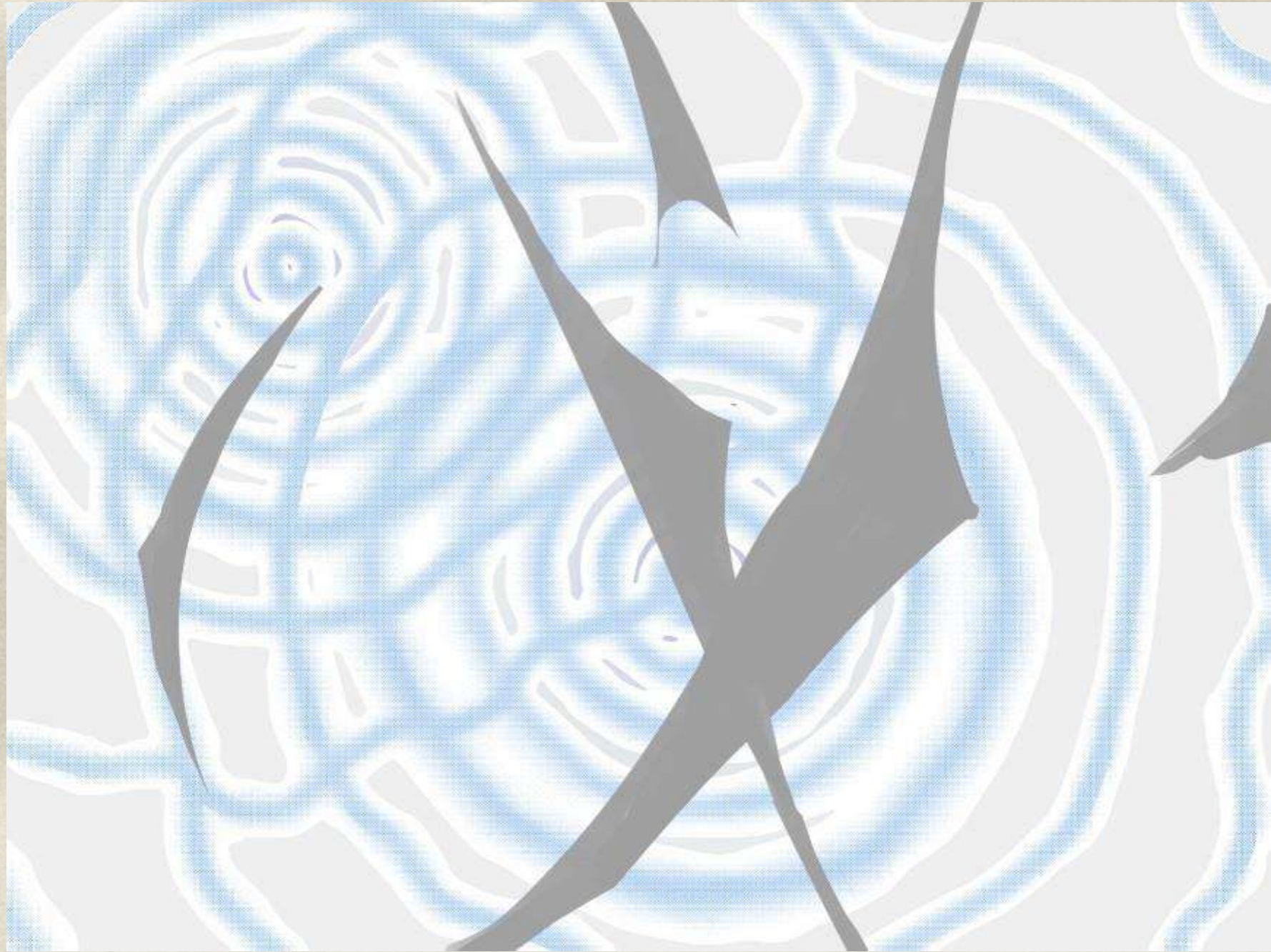

송혜정

<sound drawing7>, 4000 X 3000(px), 디지털드로잉, 2021

<sound drawing6>, 4000 X 3000(px), 디지털드로잉, 2021





곽지혜  
Dropping, 72.7 x 90.9 cm, 캔버스에 아크릴, 2021





배희원  
Drawing, 80.3 × 65.1 cm, 판넬에 펜 및 수채, 2021





송태연  
cup, 30 x 45 cm, pen on paper, 2021





이홍범  
Unconsciousness, 60 x 60 cm, Mixed media, 2021





정희진  
제목 미정, 91 x72.7 cm, oil on canvas, 2021





이유정  
소방, 90.9 x 72.7 cm, 캔버스에 유채, 2021



아동미술표현기법 A, B반 윤종필 선생님



이승현  
방1, 53.0 x 45.5 cm, 종이에 먹, 2021  
욕실소리, 38 x 46 cm, 잉크, 2021





김재홍  
사운드 드로잉, 72.7 x 60.6 cm, graphite on paper, 2021





박지현  
감각 드로잉, 120 x 96 cm, 켄트지, 먹, 2021







아동미술표현기법 A, B반 윤종필 선생님

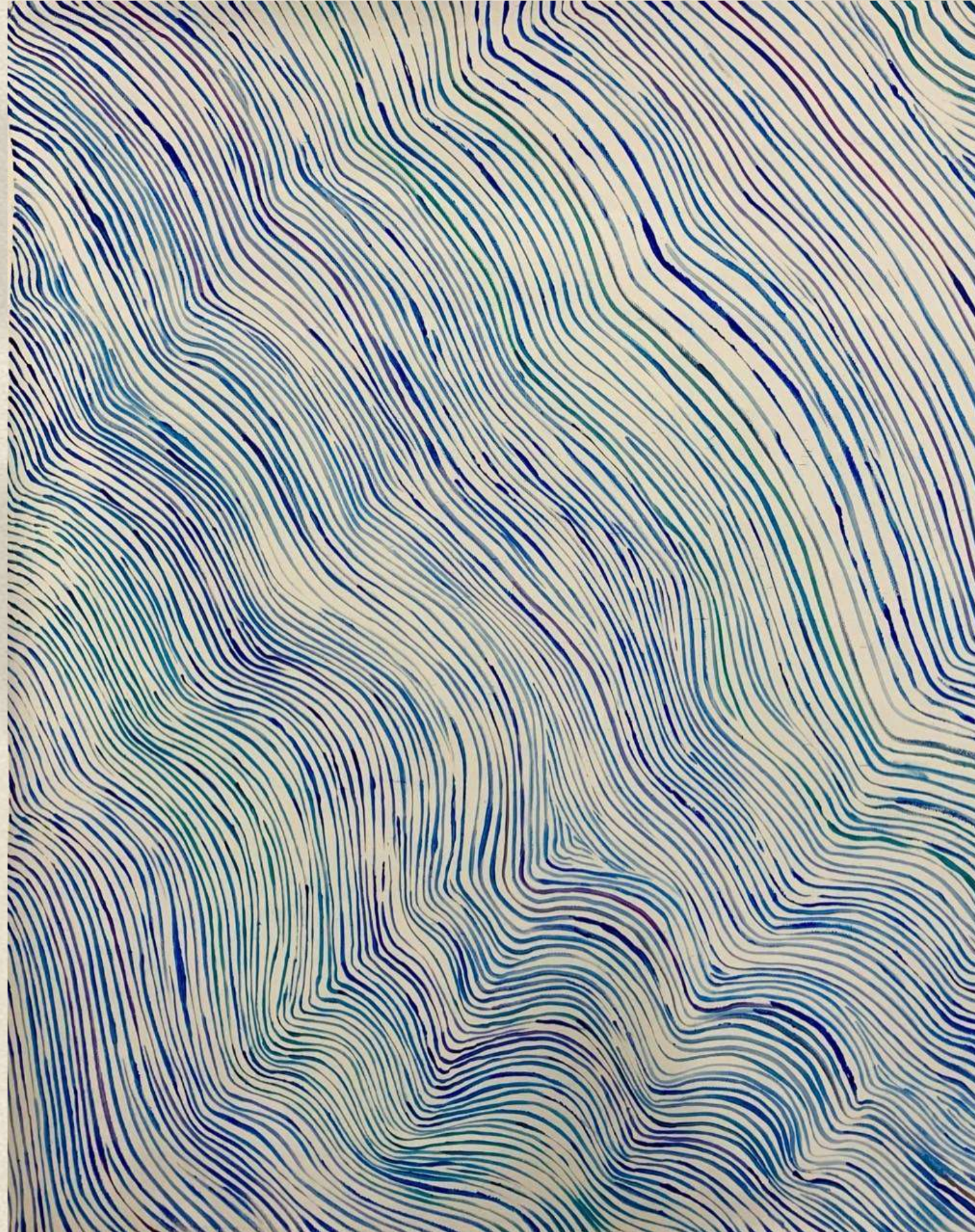

여상아  
물결, 91.0 x 72.7 cm, acrylic on canvas, 2021





이해규  
아기돼지삼형제, 60.6 x 72.7 cm, Oil on Canvas, 2021



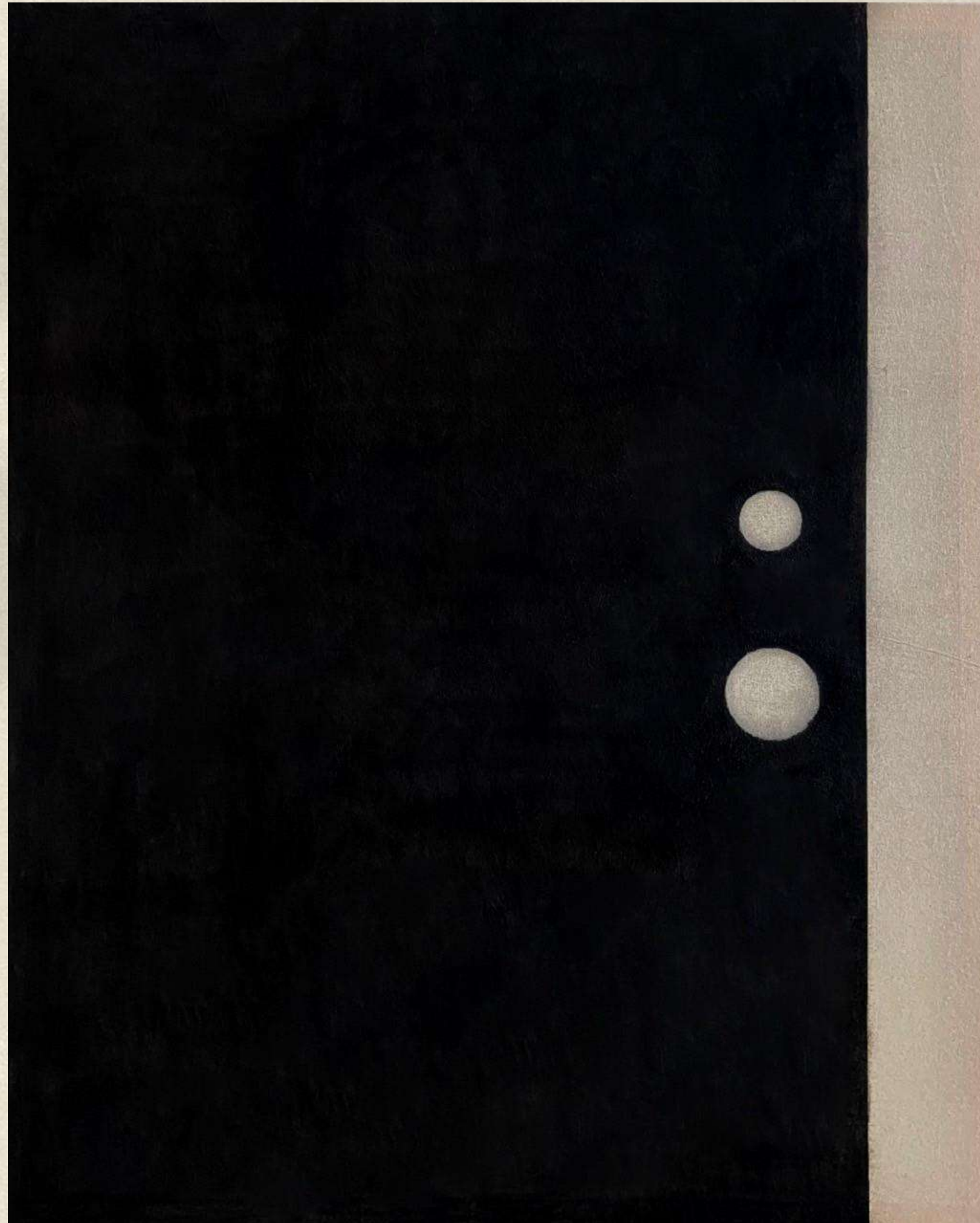







Thank You