

2020-1 서양화전공 온라인 과제전 2학년

# INDEX

|                                       |   |   |
|---------------------------------------|---|---|
| <p>&lt;표현기법&gt;<br/>A<br/>강태웅 교수님</p> | <p>&lt;표현기법&gt;<br/>B<br/>디룩플라이쉬만 교수님</p> | <p>&lt;인체표현&gt;<br/>A<br/>이송 선생님</p>        |
| <p>&lt;인체표현&gt;<br/>B<br/>정규형 선생님</p> | <p>&lt;회화&gt;<br/>A<br/>디룩플라이쉬만 교수님</p>   | <p>&lt;회화&gt;<br/>B<br/>최수진 선생님</p>         |
| <p>&lt;판화&gt;<br/>A<br/>김홍식 선생님</p>   | <p>&lt;판화&gt;<br/>B<br/>윤세희 선생님</p>       | <p>&lt;아동미술표현기법&gt;<br/>A,B<br/>윤종필 선생님</p> |

## <표현기법>

A - 강태웅 교수님  
B - 디록 플라이쉬만 교수님

# 표현기법\_A\_강태웅 교수님



강민서

물 - 근원(좌), 파랑(중앙), 파도(우) / 근원, 파도 - 33.5x24.5 (cm), 파랑 - 27.2x35 (cm), 캔버스에 유채, 2020

# 표현기법\_A\_강태웅 교수님

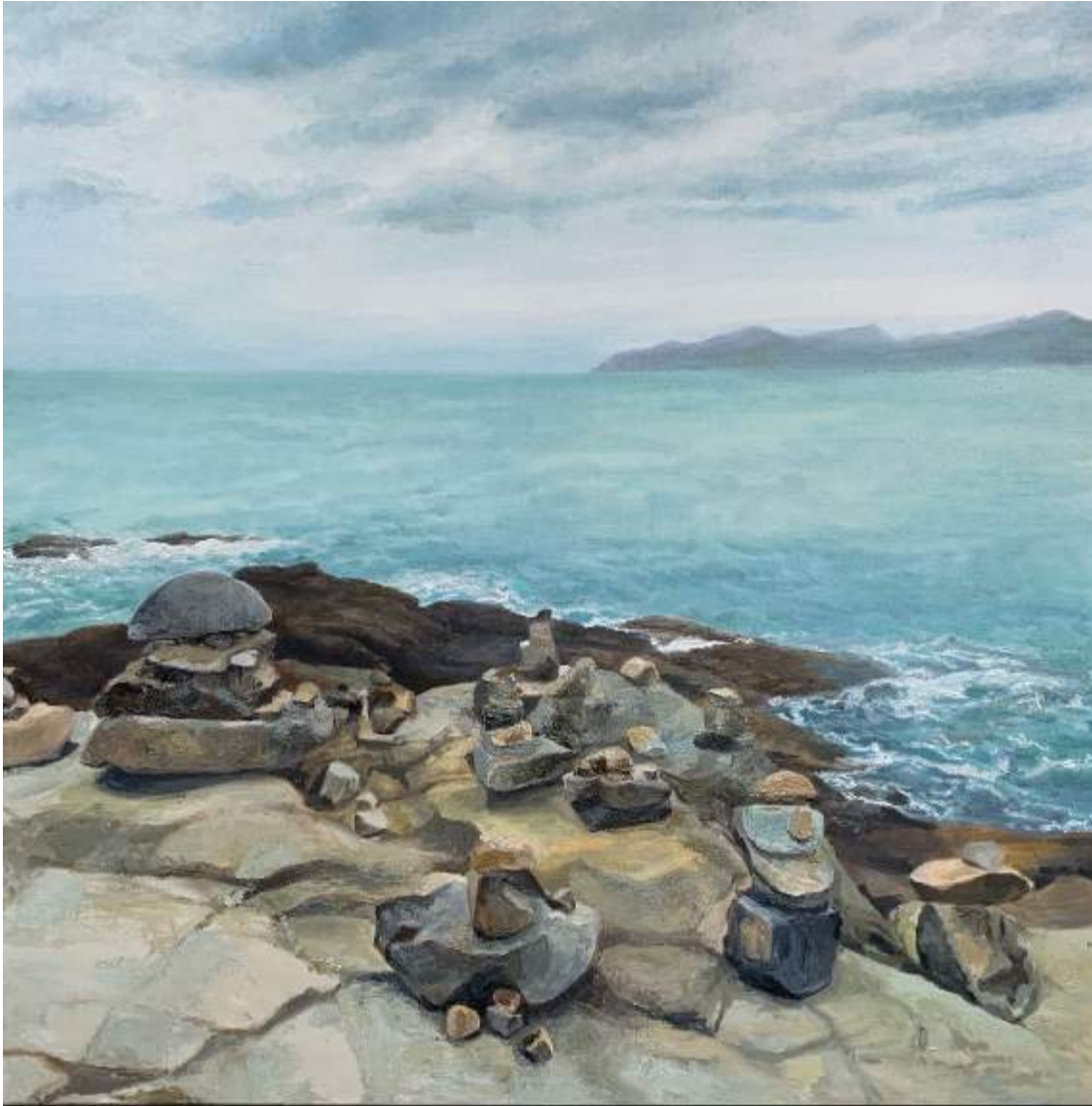

고수민  
바다, 72.7 x 72.7(cm), 캔버스에 유채, 2020

# 표현기법\_A\_강태웅 교수님



고정연

Ballon, 1168x803(cm), 종이에 수채, 2020

# 표현기법\_A\_강태웅 교수님



김 가 연

난(暖), 37.5×45.3 cm, 캔버스에 혼합재료, 2020  
한(寒), 24×33.2 cm, 캔버스에 혼합재료, 2020

# 표현기법\_A\_강태웅 교수님



김민지  
연작 개구리 복제, 210 x 297cm,  
캔버스에 유채, 캔트지에 오일파스텔, 2020



# 표현기법\_A\_강태웅 교수님

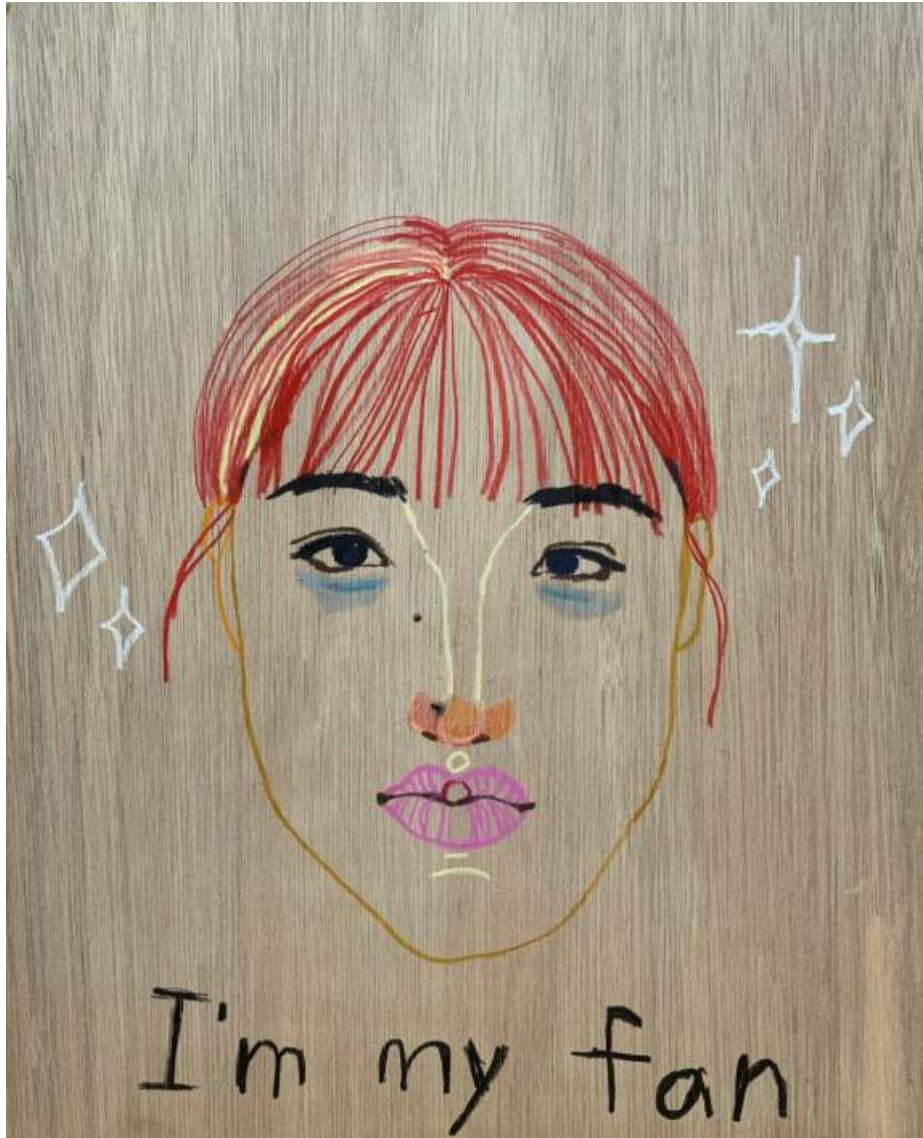

김예진

I'm my fan, 45x37.9(cm), 판넬에 색연필, 오일파스텔, 콩테, 2020

# 표현기법\_A\_강태웅 교수님



성연서

죽음, 2705 x 3508 (pix/300dpi), Clip studio, 2020

# 표현기법\_A\_강태웅 교수님



이 경 준

Skin <1> 캔버스에 아크릴, 72.7x53cm 2020

# 표현기법\_A\_강태웅 교수님



장지숙

감정의 지뢰, 53.0x45.5cm, 캔버스에 아크릴, 2020

# 표현기법\_A\_강태웅 교수님



최 성 우  
황혼, 151×145 cm, 캔버스에 아크릴, 오일 파스텔, 2020

# 표현기법\_A\_강태웅 교수님



홍채현

2019 1, 27.3x27.3cm, 캔버스에 아크릴, 2020.

# 표현기법\_A\_강태웅 교수님



김수지  
흘깃, 30x21.5cm, 종이에 혼합재료, 2020

# 표현기법\_B\_디렉 플라이쉬만 교수님



이 유 진

A boy with a pink pin, 21X29cm, 캔버스에 아크릴, 2020



# 표현기법\_B\_디룩 플라이쉬만 교수님



김민영

비가 내리는 곳, 29.6 x 21.0 (cm), 종이에 과슈, 펜, 2020

# 표현기법\_B\_디룩 플라이쉬만 교수님



김 예 은  
너 후회한다, 21×29.7(cm),  
종이에 수채, 디지털 드로잉,  
2020

# 표현기법\_B\_디렉 플라이쉬만 교수님

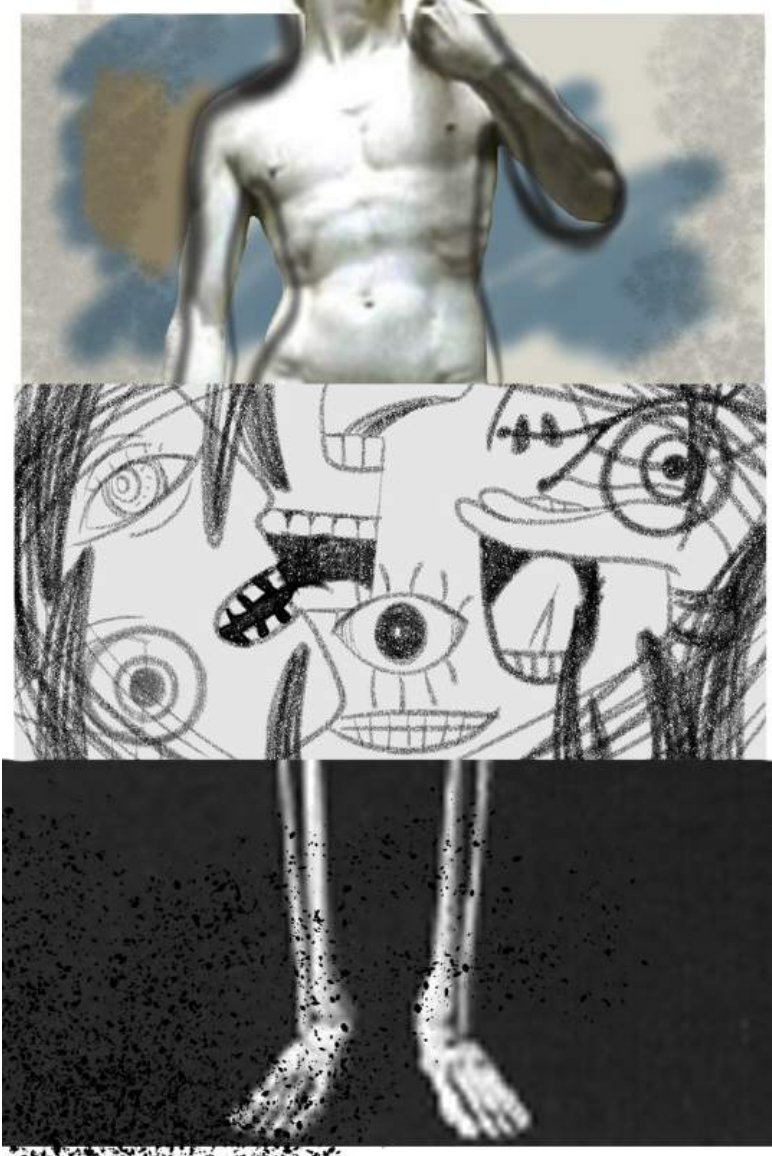

우주현

Prey, 1200x1800 (px), 컴퓨터 그래픽 아트, 2020

# 표현기법\_B\_디룩 플라이쉬만 교수님



이 예 희

시바신과 인간, 2048\*2048 px, 디지털 드로잉, 2020

# 표현기법\_B\_디렉 플라이쉬만 교수님



조정윤

꽃끼리, 50 x 70cm, 종이에 오일파스텔, 2020

# 표현기법\_B\_디룩 플라이쉬만 교수님



탁규리

해체. 21 x 29cm. 디지털드로잉. 2020

# 표현기법\_B\_디룩 플라이쉬만 교수님

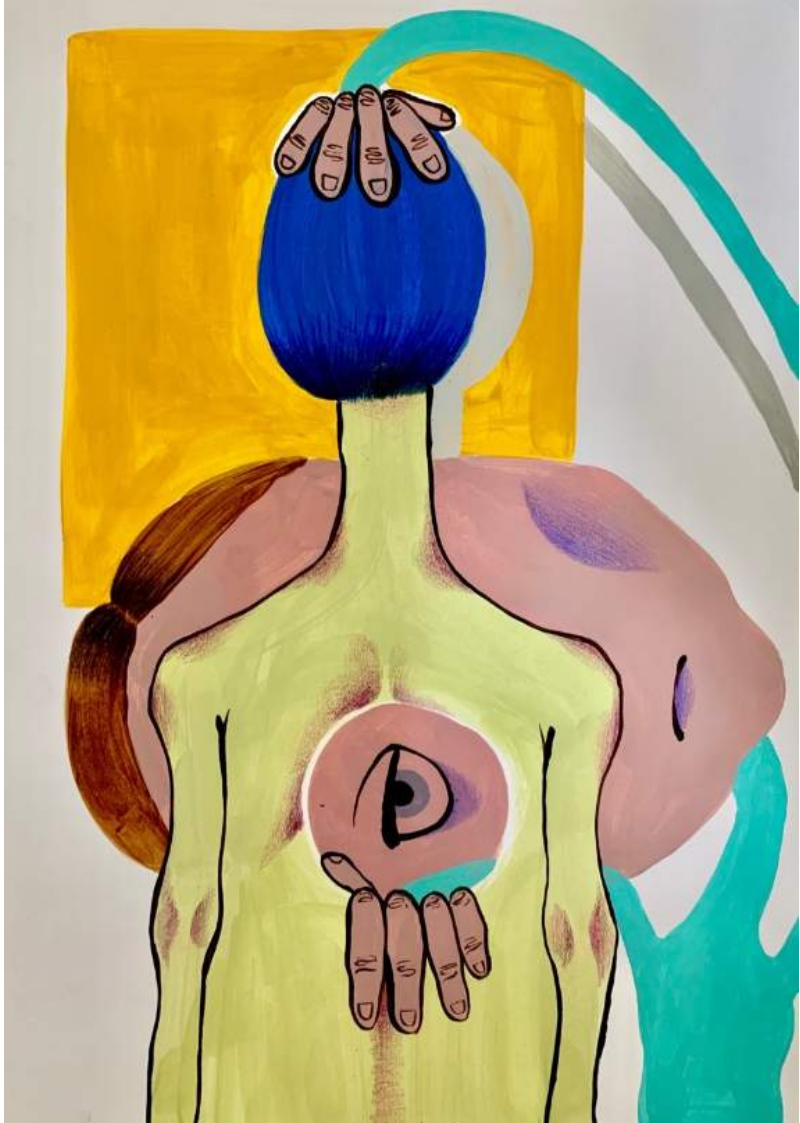

한 지원

텃, 29.7x21cm, 종이에 아크릴, 색연필, 2020

# 표현기법\_B\_디렉 플라이쉬만 교수님

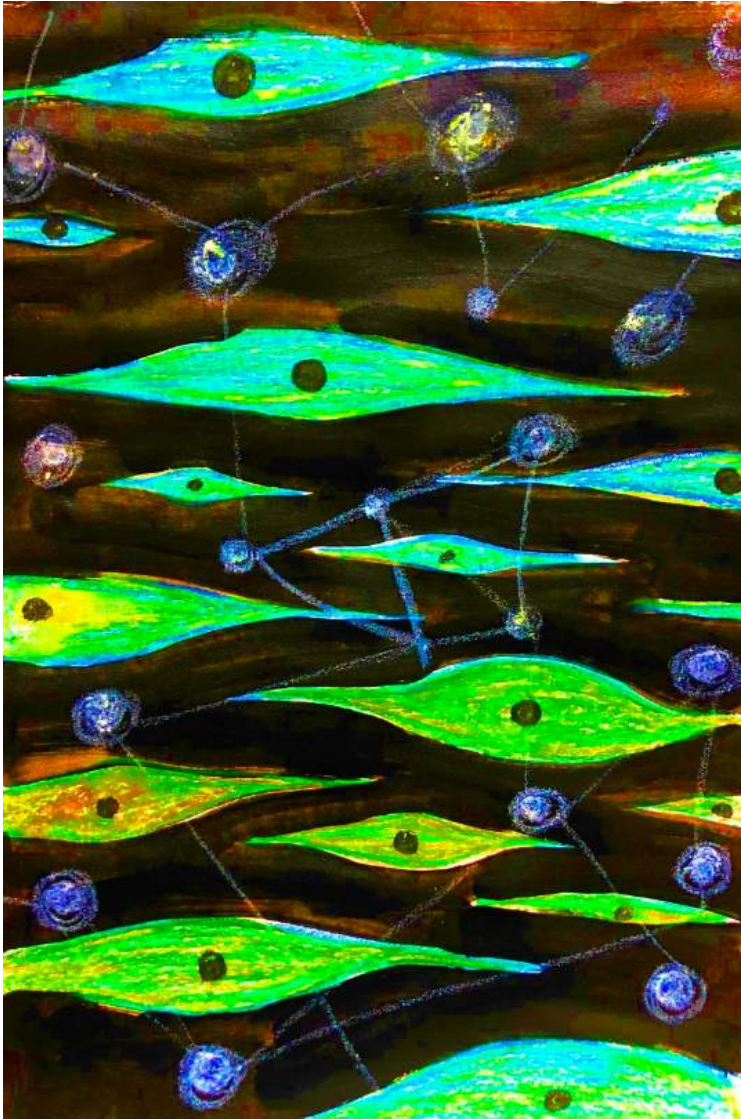

현진영

the connect, 21×29.7cm, 종이에 오일파스텔, 아크릴, 디지털 드로잉, 2020



# 표현기법\_B\_디록 플라이쉬만 교수님



권영훈

익숙하지 않은 방. 21x29.7cm. 포토샵/디지털드로잉. 2020

# 표현기법\_B\_디룩 플라이쉬만 교수님



이영현

시국과 냄비, 500 x 500px, 디지털드로잉, 2020

# <인체표현>

A - 이송 선생님  
B - 정규형 선생님

# 인체표현\_A\_이송 선생님



강민서  
새벽, 45.5 x 60.6 (cm), 캔버스에 유채, 2020

# 인체표현\_A\_이송 선생님



고수민

전신 , 33.4x19(cm), 37.9x37,9(cm), 40.9x31.8(cm), 45.5x37.9(cm),  
40.9x31.8(cm), 33.4x24.2(cm), 캔버스에 유채, 2020

# 인체표현\_A\_이송 선생님



고정연

rest, 캔버스에 유채, 31.8x40.9(cm), 2020

# 인체표현\_A\_이송 선생님



김민지  
5지마, 27 × 27cm, 캔버스에 유채, 2020

# 인체표현\_A\_이송 선생님



김예진

bless u, 캔버스에 유채, 53.0x40.9(cm), 2020



# 인체표현\_A\_이송 선생님



성연서  
족욕, 34.8x27.9 cm, 캔버스에 유채, 2020

# 인체표현\_A\_이송 선생님



이 수 지

Another day of sun, 캔버스에 아크릴, 53.4x73 cm, 2020

# 인체표현\_A\_이송 선생님

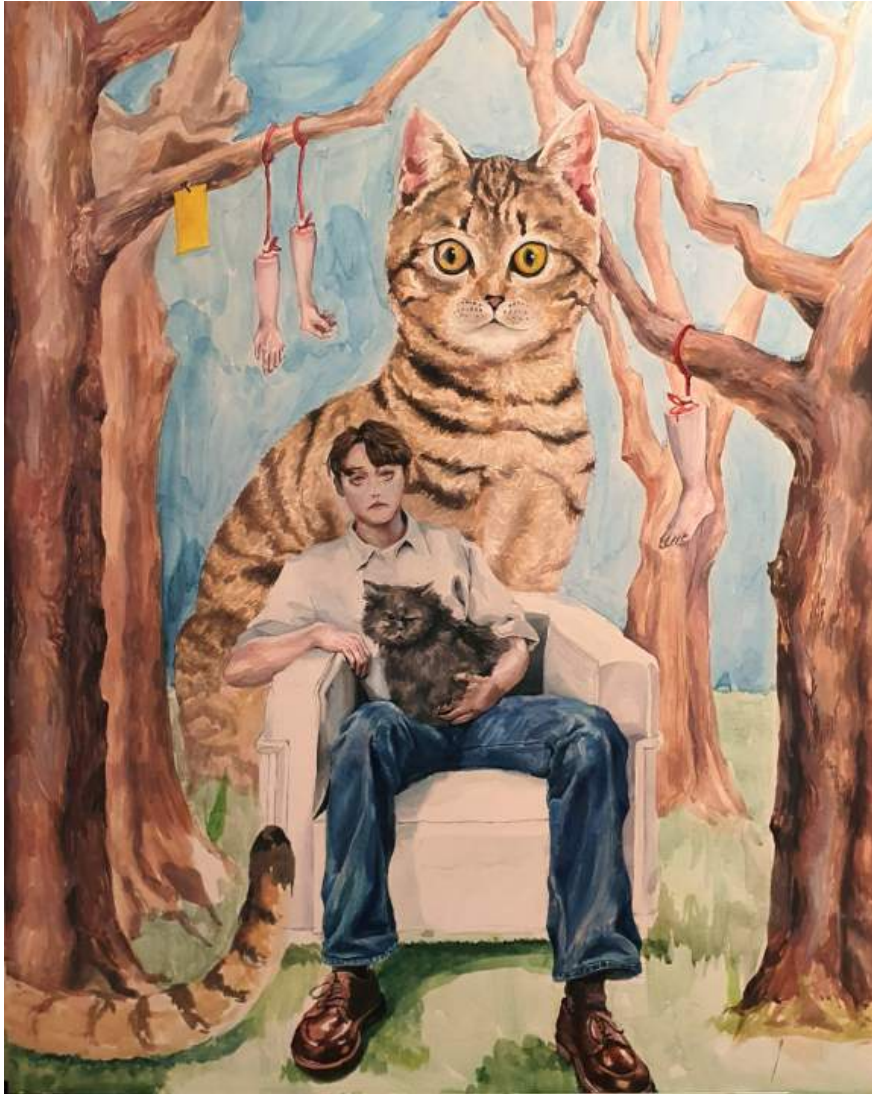

이 유리  
숲속에서는, 90.9×72.7cm, 캔트지에 과슈, 2020

# 인체표현\_A\_이송 선생님



## 장 지 속

재수생1, 45.5x37.9cm, 캔버스에 아크릴과 유채, 2020

재수생2, 45.5x37.9cm, 캔버스에 아크릴과 유채, 2020

재수생3, 45.5x37.9cm, 캔버스에 아크릴과 유채, 2020

# 인체표현\_A\_이송 선생님



정 예 나  
아침, 90.9 x 72.7, 캔버스에 유채, 2020

# 인체표현\_A\_이송 선생님



최성우

손은 손, 눈은 눈, 그리고 피가 흐르네.

90.9×72.7 cm, 캔버스에 아크릴, 종이, 2020

# 인체표현\_A\_이송 선생님



홍채현  
발, 27x23cm, 종이에 수채, 2020.

# 인체표현\_A\_이송 선생님



김도후

미소, 29.70x21cm, 디지털 드로잉, 2020



# 인체표현\_A\_이송 선생님



박소랑

동생, 46x61 cm, 캔버스에 유채, 2020

# 인체표현\_B\_정규형 선생님



이 유 진  
온실속 화초, 캔버스에 아크릴, 33.4X24.2cm, 2020

# 인체표현\_B\_정규형 선생님



김민영  
별을 품은 소녀, 60.6 x 50.0 (cm), 캔버스에 유채, 2020

# 인체표현\_B\_정규형 선생님



김 성 하

일상, 60.6×72.7cm, 나무판넬, 종이, 크레파스, 수채, 2020

# 인체표현\_B\_정규형 선생님

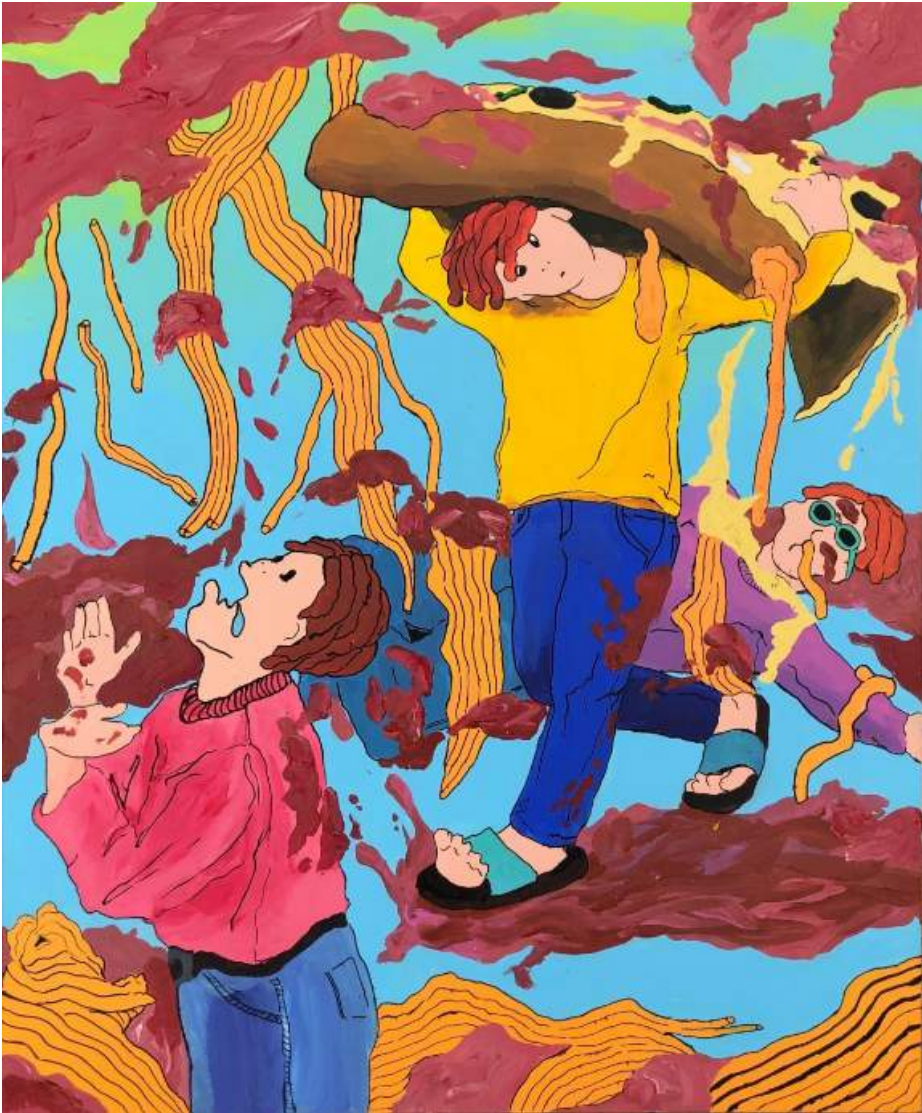

김 예 은

스파게티 비가 내리면 스파게티, 60.6 × 50cm, 캔버스에 아크릴, 2020

# 인체표현\_B\_정규형 선생님



김 하 연

불면증 헬퍼 유후 ,115cm , 광목천,실,구름솜, 2020

# 인체표현\_B\_정규형 선생님



신 예 지

안들을거야!, 50 x 60cm, 캔버스에 수채, 2020

# 인체표현\_B\_정규형 선생님



신지혜  
속박, 106 x 45.5, 캔버스에 아크릴과 경첩, 2020



# 인체표현\_B\_정규형 선생님

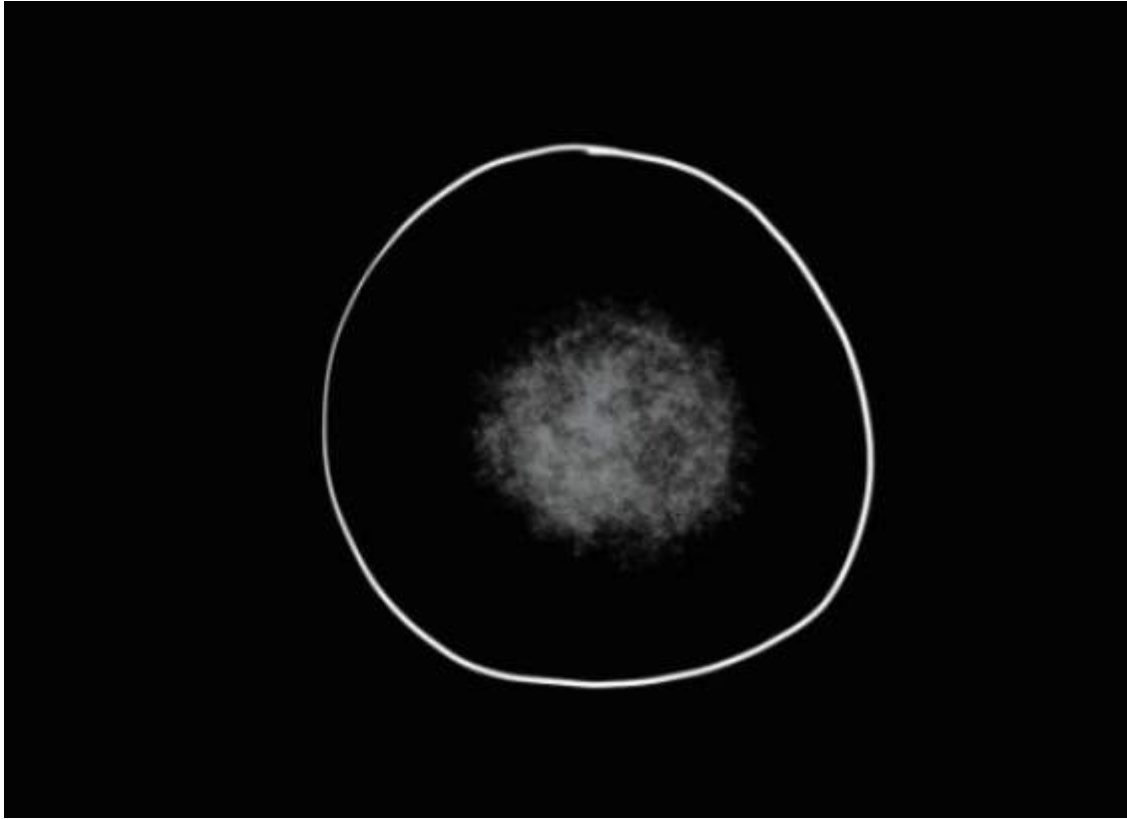

<https://band.us/band/80116644/album/53835823>

우주현

생명의 의미?, 1100x800 (px), 컴퓨터 애니메이션, 2020

# 인체표현\_B\_정규형 선생님

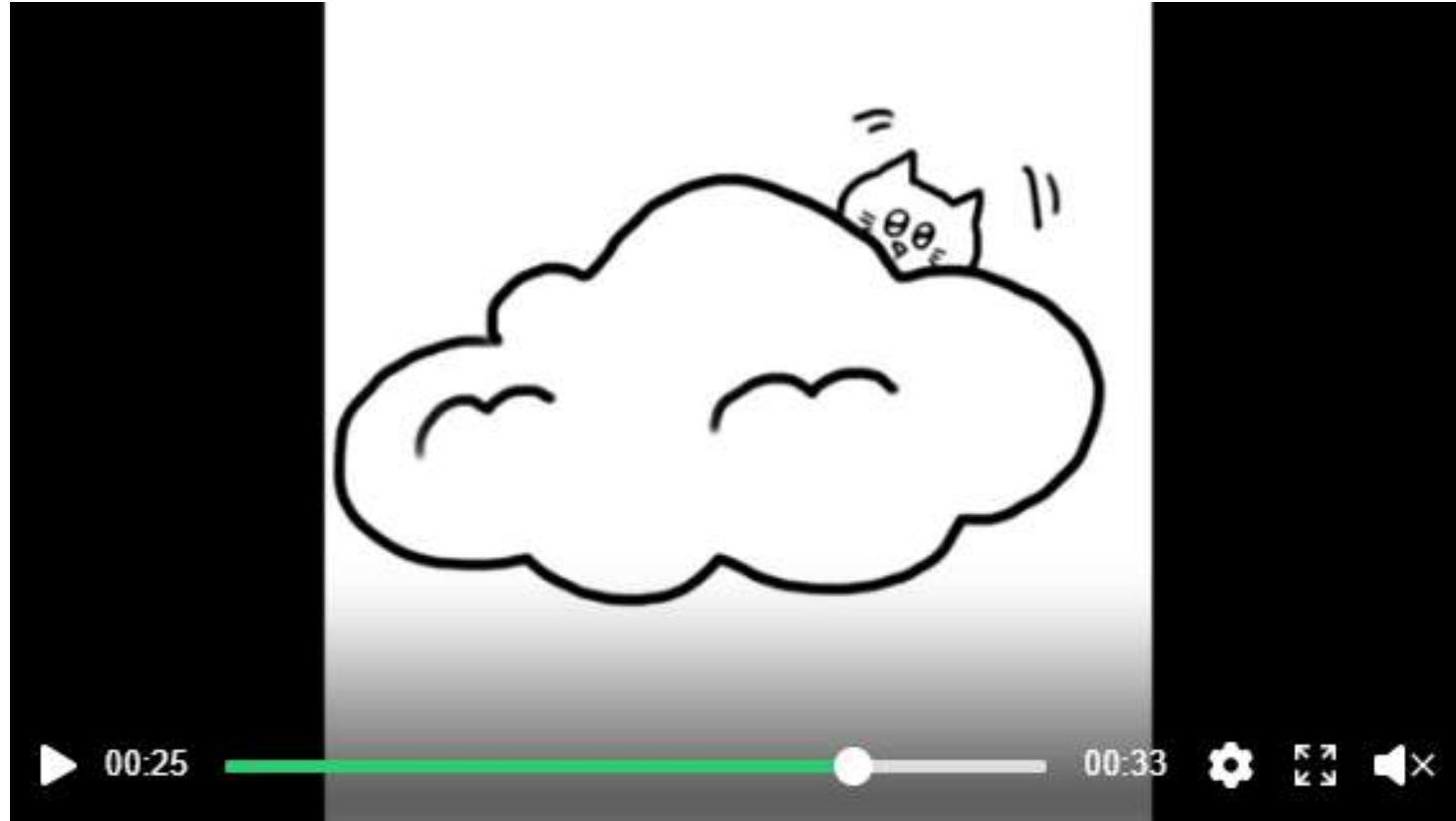

<https://band.us/band/80116644/album/53835823>

이 예 희  
안녕,안녕!, 2020,디지털 3000\*3000px

# 인체표현\_B\_정규형 선생님



<https://band.us/band/80116644/album/53835823>

이 희 수  
<우주여행>, 디지털 영상, 2020

# 인체표현\_B\_정규형 선생님



<https://band.us/band/80116644/album/53835823>

조 정 윤

스페인으로 가는 방법, 174 x 243px,  
아이패드 드로잉, 2020

# 인체표현\_B\_정규형 선생님



최지영  
나와, 60 × 72(cm), 캔버스에 아크릴, 2020

# 인체표현\_B\_정규형 선생님



탁규리  
상상통. 29 x 21cm. 디지털드로잉. 2020

# 인체표현\_B\_정규형 선생님



편진희  
연기, 55 X 38cm, 캔버스에 아크릴, 2020

# 인체표현\_B\_정규형 선생님



현진영

starting point, 72.7x60.6cm, 캔버스에 오일파스텔,  
2020



# 인체표현\_B\_정규형 선생님



안형진

Honey, Oops!. 60.6 x 72.7(cm).  
캔버스에 에나멜 페인트와 스프레이.2020

## <회화>

A - 디렉플라이쉬만 교수님  
B - 최수진 선생님

# 회화\_A\_디럭플라이쉬만 교수님



강민서  
여린 살갗의 사람, 46.9x52.9 (cm), 캔버스에 아크릴, 2020

# 회화\_A\_디럭플라이쉬만 교수님



김민지  
고양이 남 할 고양이, 72.7x90.9,  
캔버스에 아크릴, 유채, 2020

# 회화\_A\_디럭플라이쉬만 교수님



성연서  
시선, 29.7 x 21.0 cm, 캔트지에 수채, 2020

# 회화\_A\_디렉플라이쉬만 교수님

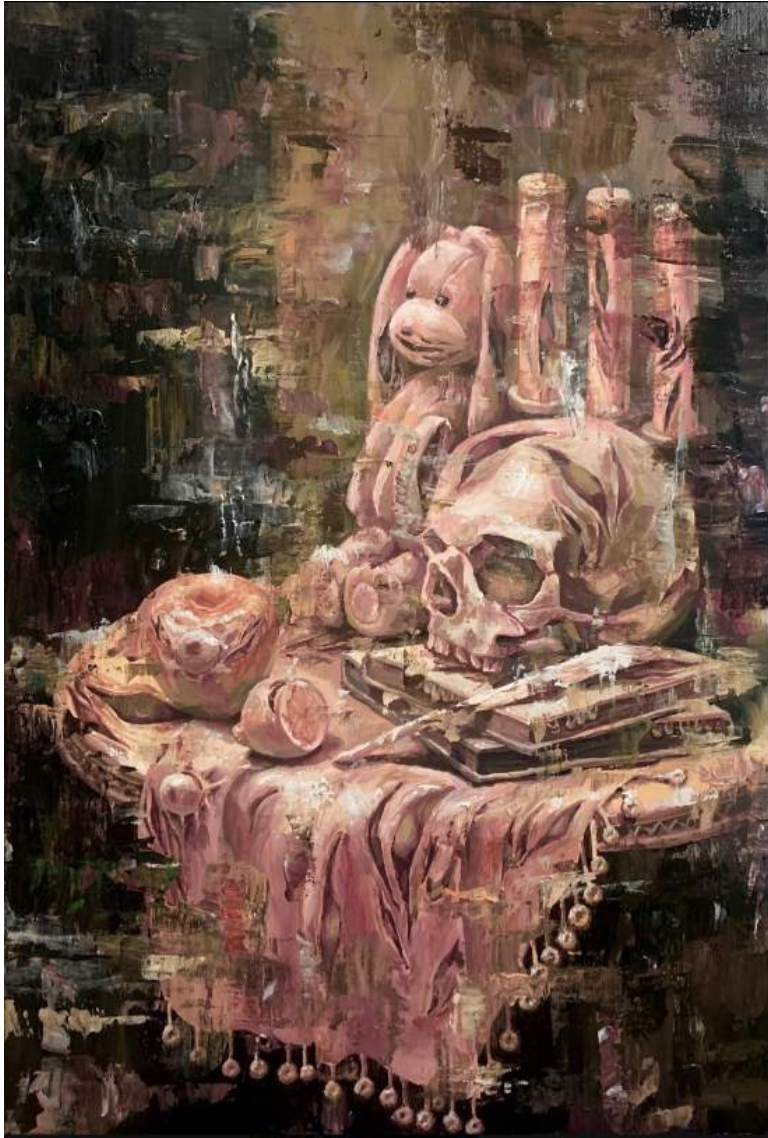

이 경 준

Skin <2> 캔버스에 아크릴 아크릴보조제 72.7 x 50cm 2020

# 회화\_A\_디룩플라이쉬만 교수님



이 수 지  
거울 속에 나는 나를 만나, 캔버스에 아크릴, 45.5×38 cm, 2020

# 회화\_A\_디북플라이쉬만 교수님

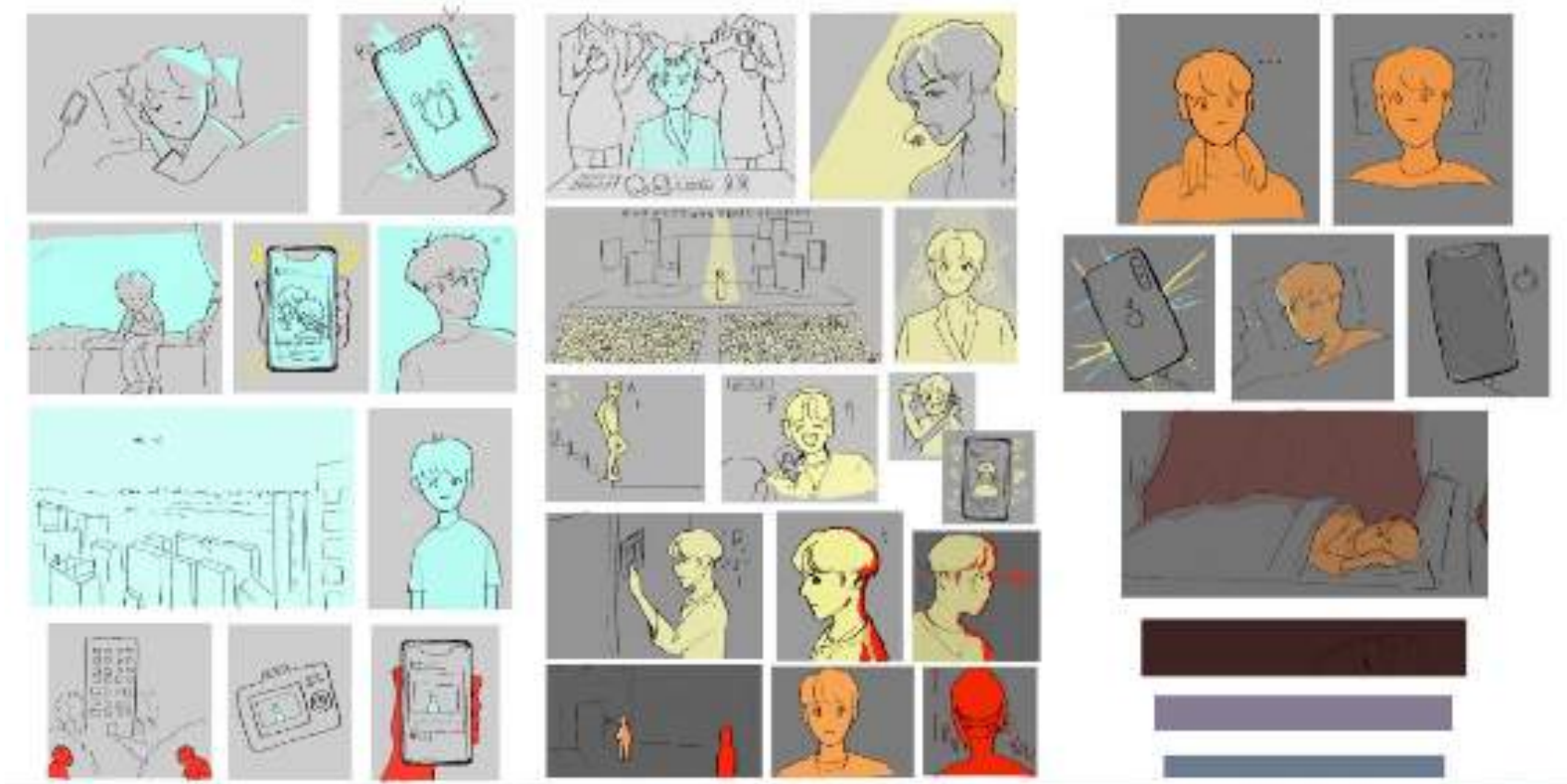

이유리

Obsessed, 3192×1591px, 디지털 드로잉, 2020



# 회화\_A\_디럭플라이쉬만 교수님

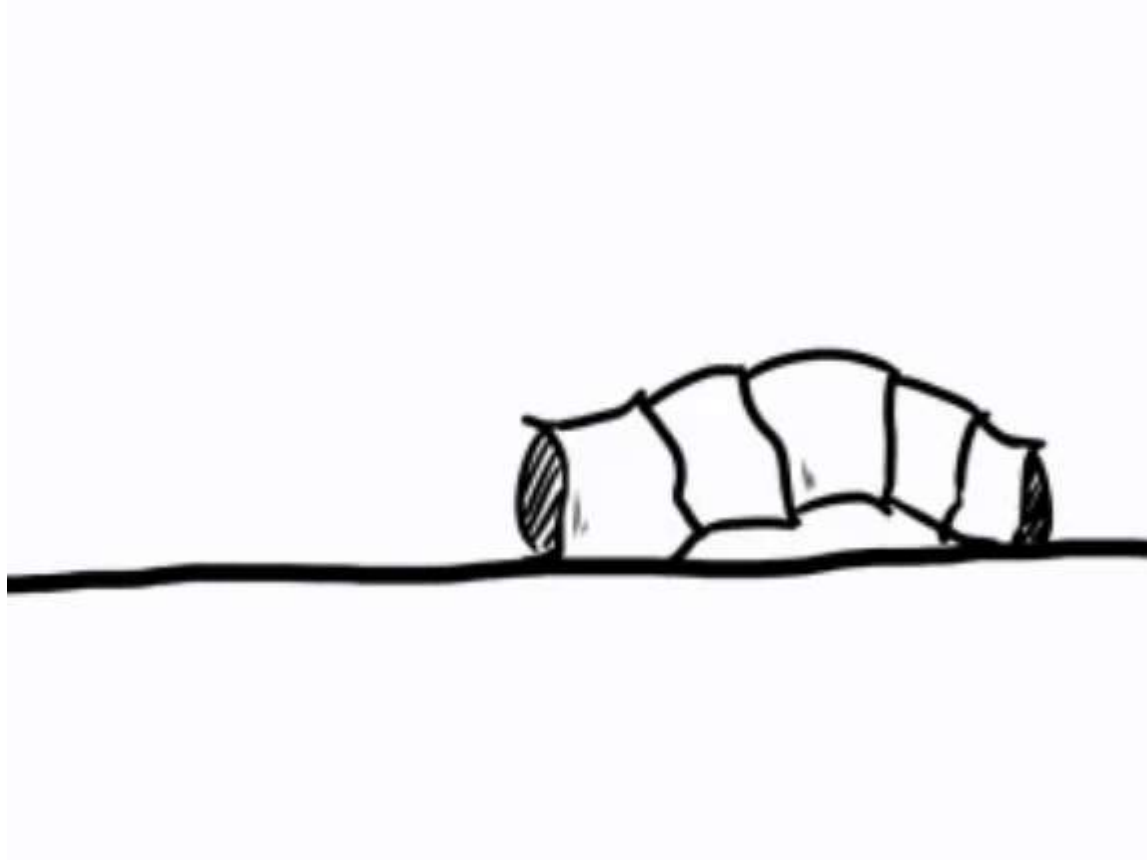

<https://band.us/band/80116644/album/53835829>

정 예 나  
공감한다는 것, 디지털영상, 800X600, 2020

# 회화\_A\_디럭플라이쉬만 교수님



최성우

사원증은 아버지를 죽였다. 90.9×72.7 cm  
캔버스에 아크릴, 종이, 오일파스텔, 2020

# 회화\_A\_디럭플라이쉬만 교수님



홍채현  
DO NOT EAT, 33.4 x 53cm, 판넬에 혼합재료, 2020.

# 회화\_B\_최수진 선생님



이 유 진

Swiss color, 캔버스에 아크릴, 33.4 X 24.2cm 2020

# 회화\_B\_최수진 선생님



김민영

또다른 여행, 114.8 x 136.6 (cm)  
판넬, 우드락에 아크릴 과슈, 2020

# 회화\_B\_최수진 선생님



## 김 성 하

창문 밖 모닝콜, 25×25cm, 캔버스에 아크릴, 2020

창문 밖 모닝콜, 25×25cm, 캔버스에 아크릴, 2020

창문 밖 모닝콜, 25×25cm, 캔버스에 아크릴, 2020

창문 밖 모닝콜, 25×25cm, 캔버스에 아크릴, 2020

창문 밖 모닝콜, 25×25cm, 캔버스에 아크릴, 2020

창문 밖 모닝콜, 25×25cm, 캔버스에 아크릴, 2020

# 회화\_B\_최수진 선생님



김 예 은  
감시, 110 x 110(cm), 천에 프린팅, 2020

# 회화\_B\_최수진 선생님



<https://band.us/band/80116644/album/53835834>

김 하 연

icecream men ,58초,디지털 영상,2020



# 회화\_B\_최수진 선생님



신지혜

추억 요정들, 29 x 32.3cm, 필라멘트와 3d pen, 2020

# 회화\_B\_최수진 선생님



우 주 현

패턴 74x125 (cm), 캔버스천에 아크릴, 2020  
자화상 2 58x75 (cm), 캔버스천에 아크릴, 2020  
바다모래 42.5x51(cm), 캔버스천에 아크릴, 2020

# 회화\_B\_최수진 선생님



이 예 희  
친구들 이야기, QR코드, 2020

# 회화\_B\_최수진 선생님



조 정 윤

파도, 50 x 60.6cm, 캔버스에 유채, 2020

# 회화\_B\_최수진 선생님



최지영  
생명이 움트다, 112×193(cm),  
캔버스에 아크릴, 2020

# 회화\_B\_최수진 선생님



부분 확대

탁구리  
정직함. 1000 x 30000 px. 태블릿/디지털드로잉. 2020

# 회화\_B\_최수진 선생님



편 진 희

<아쿠아>, 55 X 38cm, 캔버스에 아크릴, 2020

<아쿠아>, 55 X 38cm, 캔버스에 아크릴, 2020

# 회화\_B\_최수진 선생님

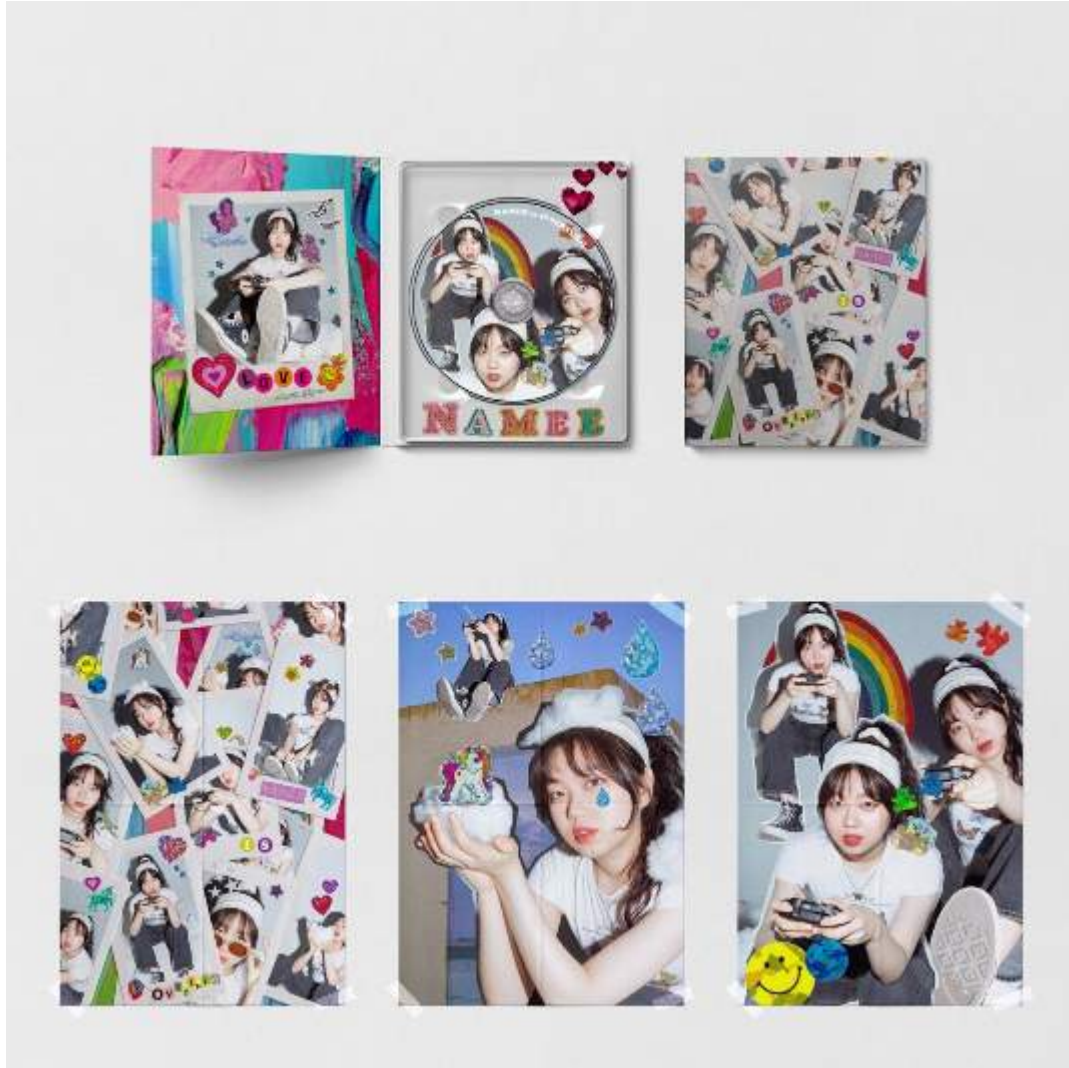

한 지원

NAMEE is O'VERTURE, 가변 설치, 사진, 디지털 작업, 2020



# 회화\_B\_최수진 선생님



현진영

Check the shelf life, 116.8x72.7cm,  
캔버스에 아크릴, 2020

# 회화\_B\_최수진 선생님

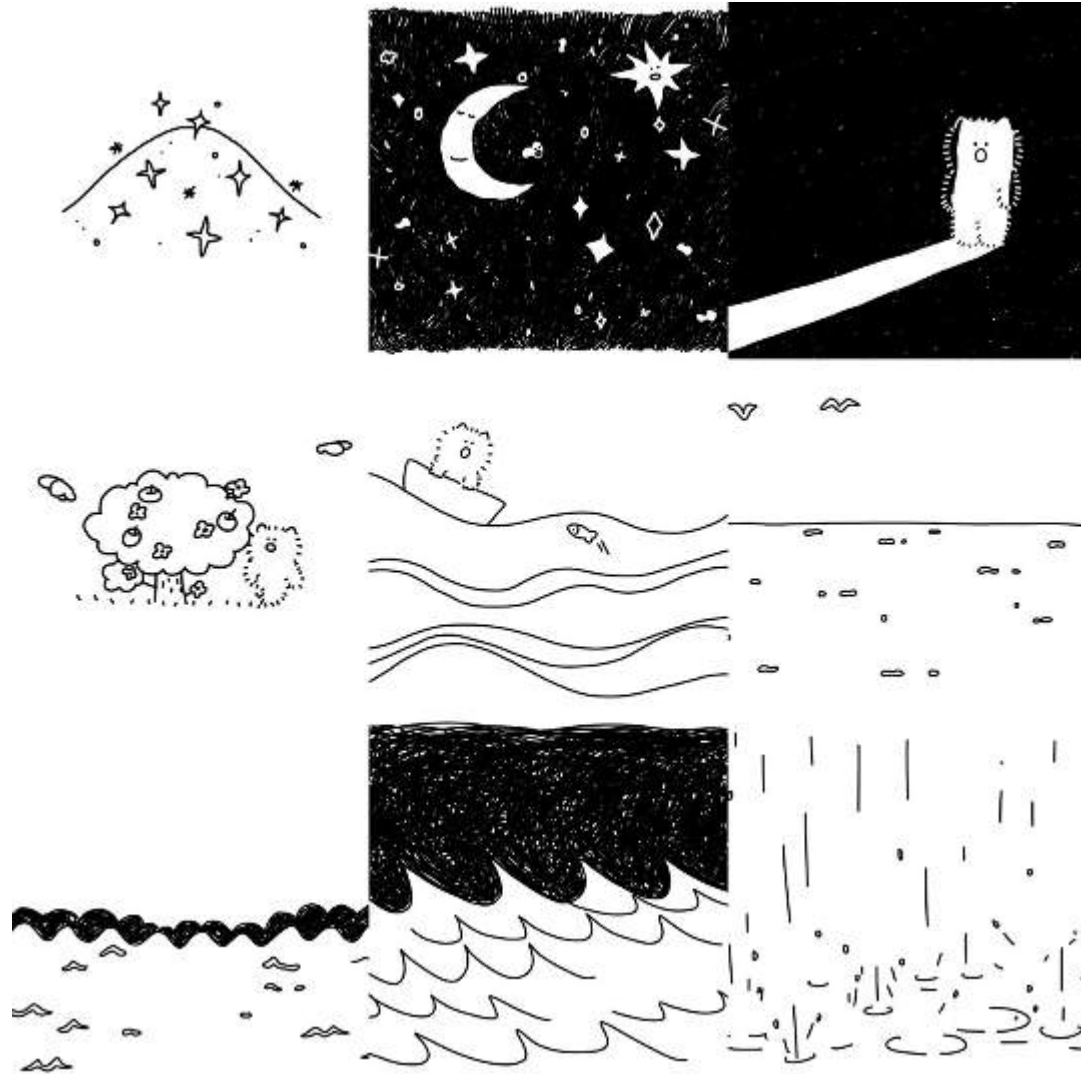

이영현  
<섬>, 디지털드로잉, 2020

## <판화>

A - 김홍식 선생님  
B - 윤세희 선생님

# 판화\_A\_김홍식선생님



강민서  
빨강무늬제라늄, 29.6 x 21 (cm),  
켄트지에 아크릴, 2020

# 판화\_A\_김홍식선생님



고수민  
새, 21 x 21(cm), 종이에 아크릴, 2020

# 판화\_A\_김홍식선생님



고정연

붕어 ,23.4 x 31.8(cm),켄트지에 드로잉플루이드,2020

# 판화\_A\_김홍식선생님

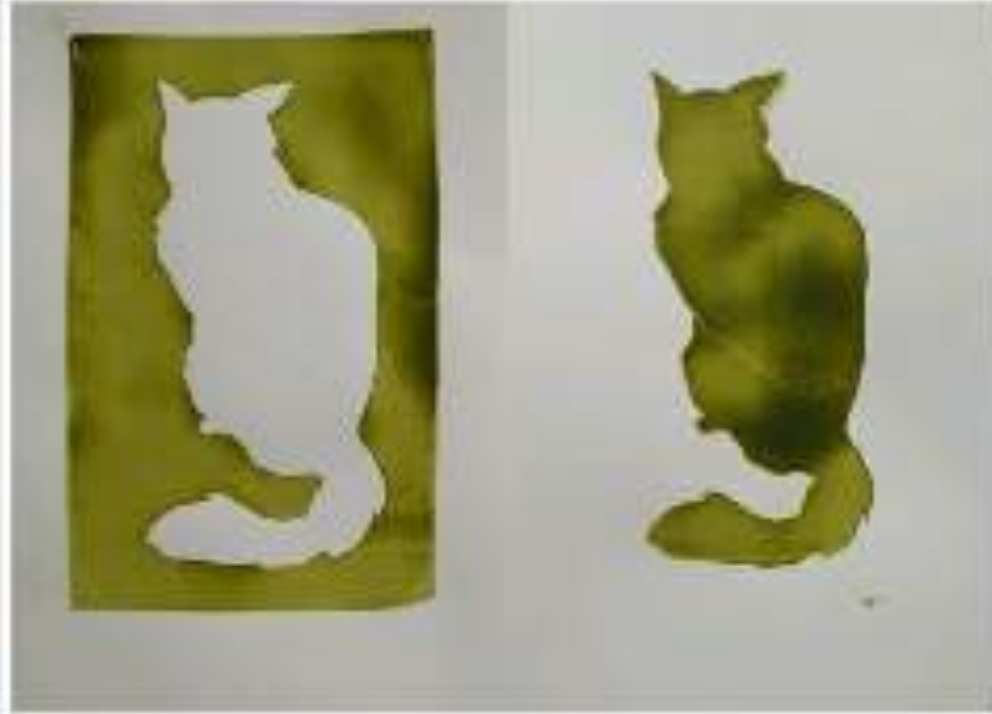

김 가 연

백년해로, 27.2 x 39.4 cm, 켄트지에 드로잉플루이드, 2020

고영희, 27.2x39.4 cm, 켄트지에 드로잉플루이드, 2020

# 판화\_A\_김홍식선생님



김민지

거울, 22x12.5cm, 캔트지에 드로잉플루이드, 2020



# 판화\_A\_김홍식선생님

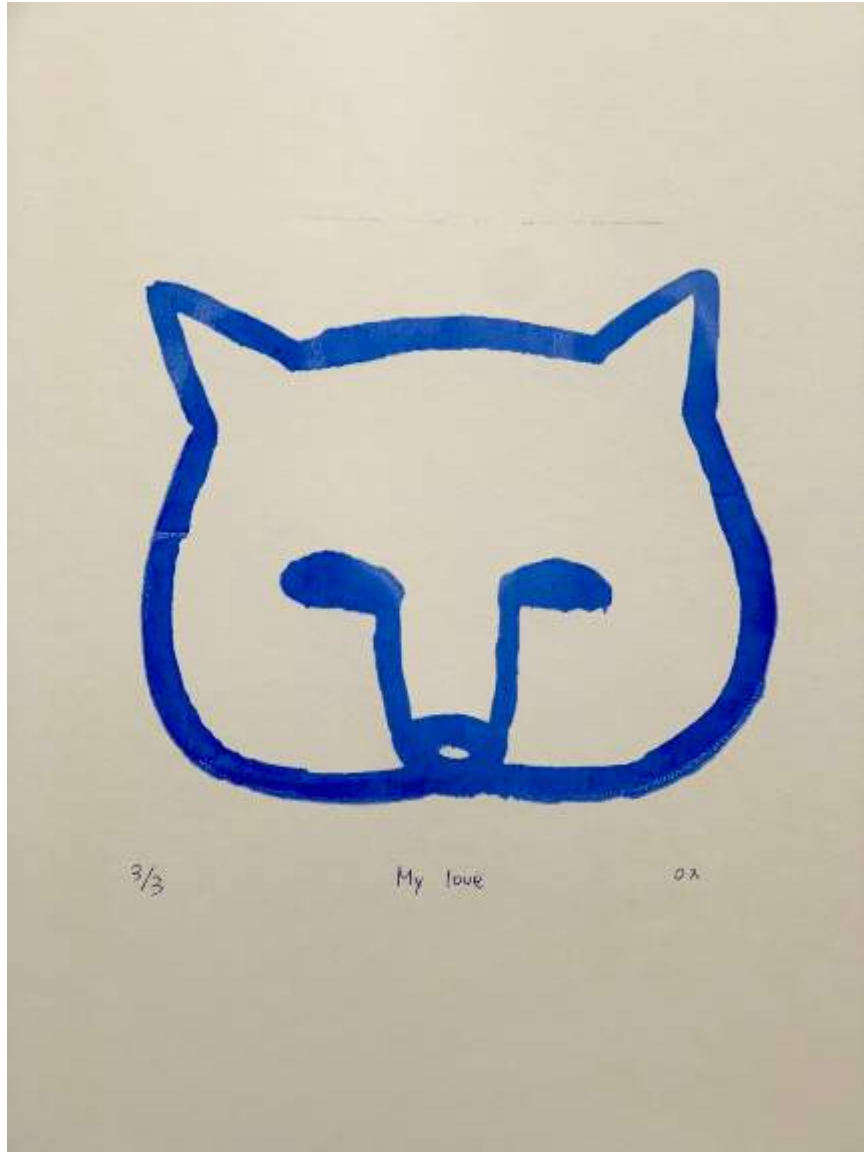

김 예 진

My love , 39.4 x 27.2(cm), 켄트지에 드로잉플루이드, 2020

# 판화\_A\_김홍식선생님



성연서  
나비와 토끼, 22 x 12.5cm, 캔트지에 수채, 2020

# 판화\_A\_김홍식선생님



이 경 준  
Spring 실크스크린 63 x 46cm 2020

# 판화\_A\_김홍식선생님



이수지

상호작용, 캔트지에 수채, 39.4 x 27.2cm, 2020

# 판화\_A\_김홍식선생님



이 유리  
DRIP, 21×29.7cm, 캔트지에 수채, 2020

# 판화\_A\_김홍식선생님



장 지 속

Flower, 35.3x25.8cm, 캔트지에 아크릴, 2020

# 판화\_A\_김홍식선생님



정 예 나  
여행, 35.4 x 26.7, 종이에 아크릴, 2020

# 판화\_A\_김홍식선생님



최성우

여유 혹은 무기력함, 25.7×36.4 cm, 종이에 아크릴, 2020



# 판화\_A\_김홍식선생님



홍채현

Smile, 23.4x31.8cm, 캔트지에 드로잉플루이드, 2020.

# 판화\_A\_김홍식선생님

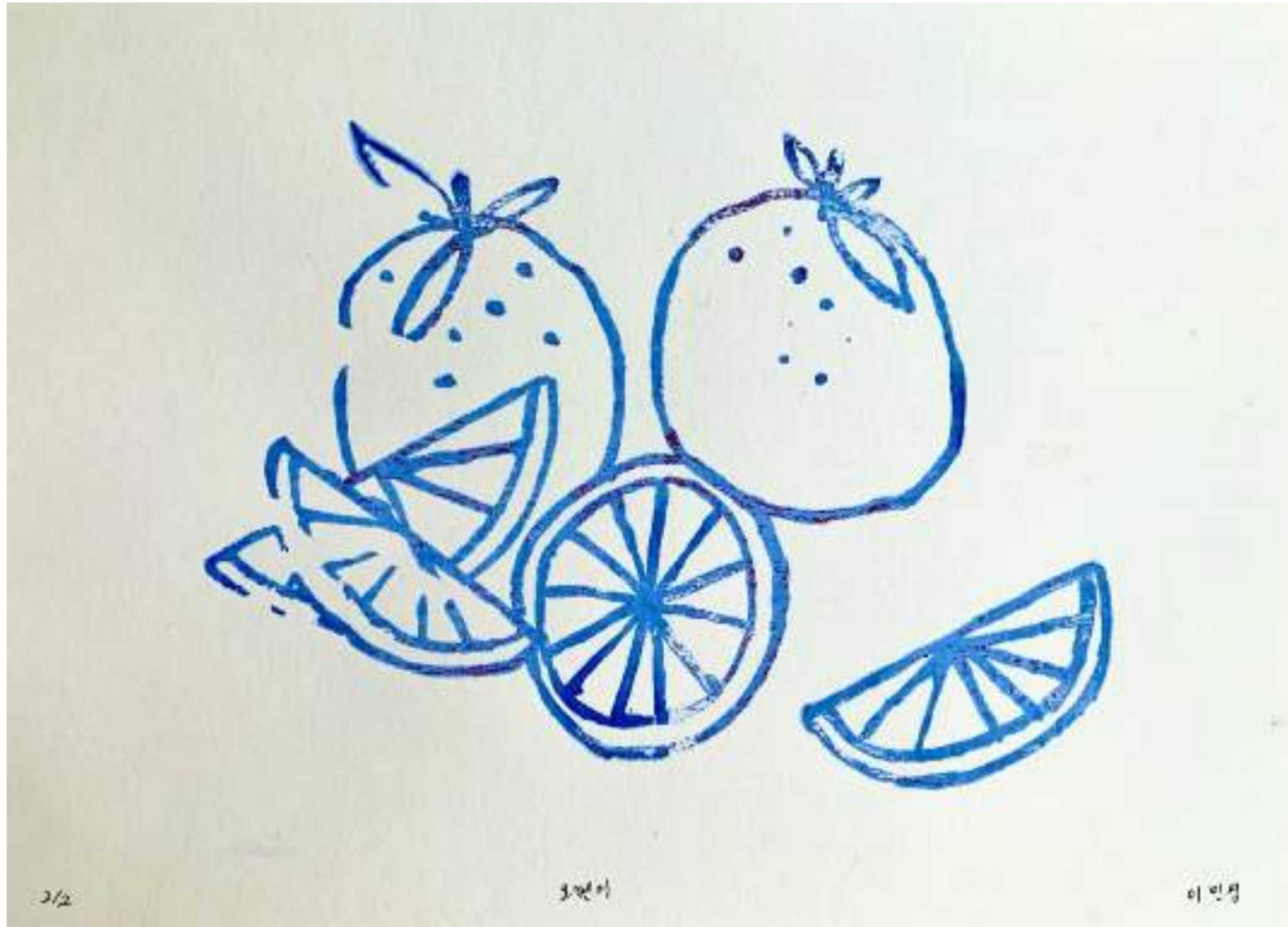

이민영

오렌지, 39.4x27.2(cm),  
켄트지에 드로잉플루이드, 2020

# 판화\_A\_김홍식선생님



최지민  
고양이, 39.4x27.2(cm),  
켄트지에 드로잉플루이드, 2020

# 판화\_B\_윤세희선생님

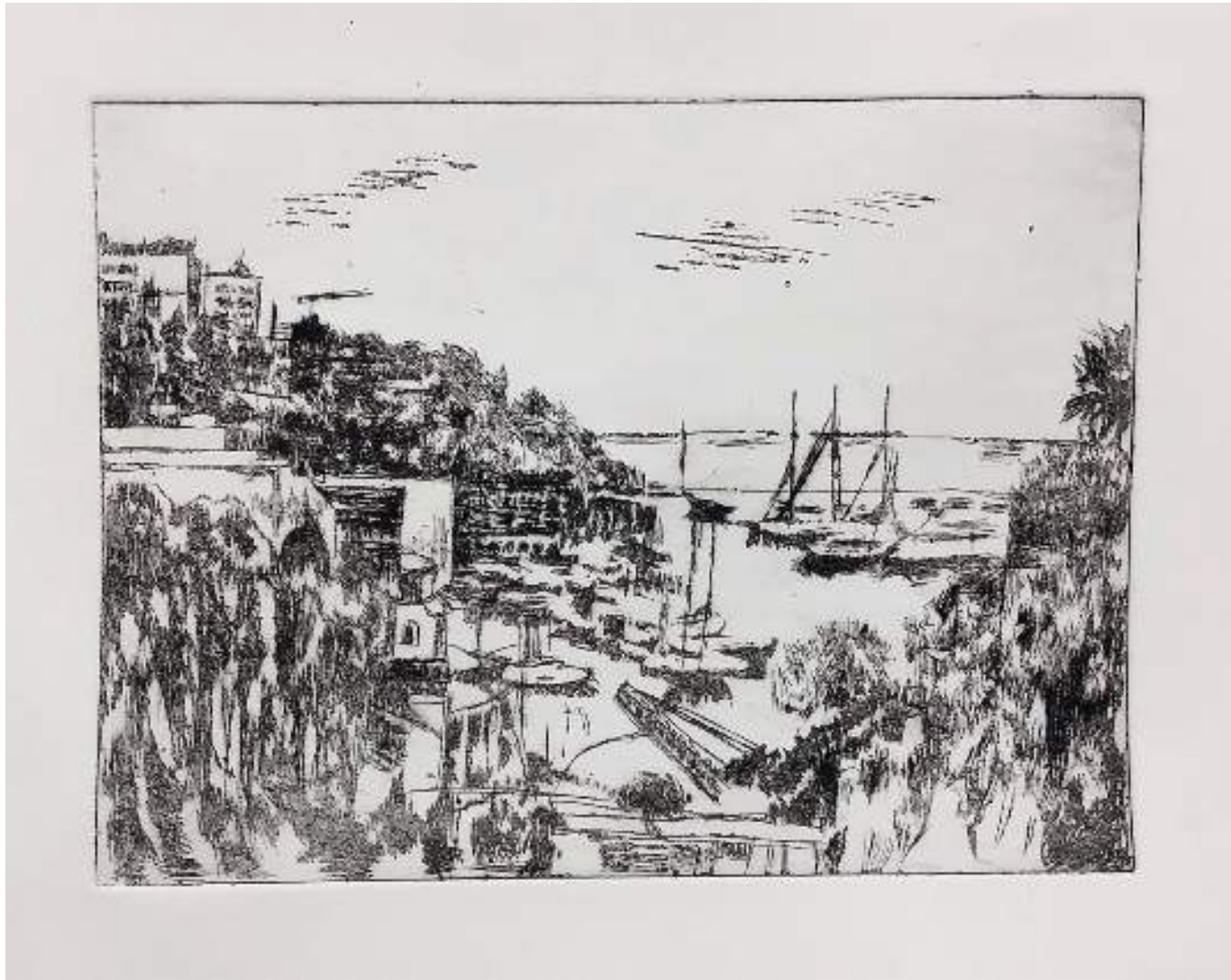

이 유 진

모나코 15 X 20cm, 종이에 에칭, 2020

# 판화\_B\_윤세희선생님



김민영

마음을 만드는 공간, 29.7 x 21.1 (cm), 드라이포인트 석고판, 2020

# 판화\_B\_윤세희선생님

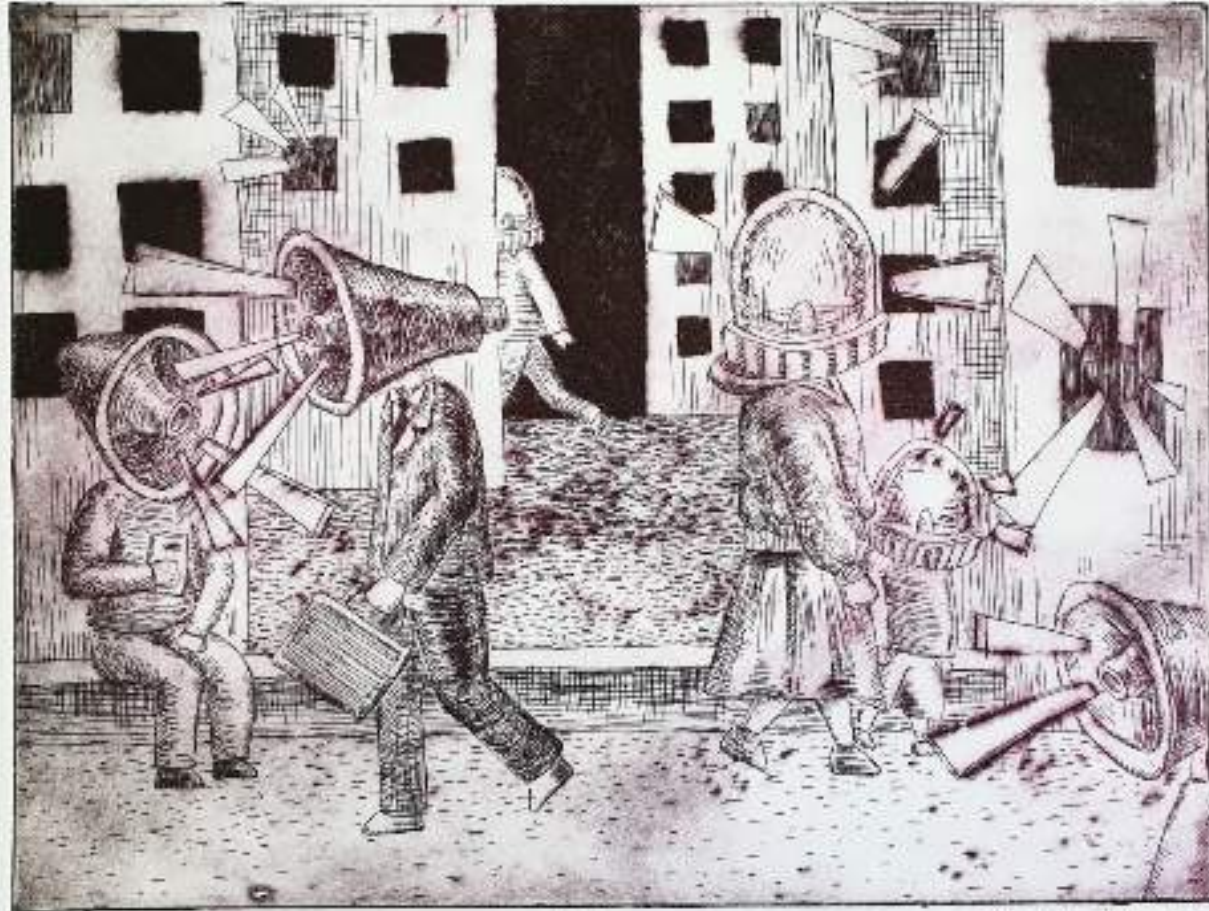

A.P

음악

김성하. 2020

김성하  
음악, 15 × 20cm, 종이에 에칭, 2020

# 판화\_B\_윤세희선생님



김성하  
고르다, 21×29.7(cm), 드라이포인트,  
2020

# 판화\_B\_윤세희선생님

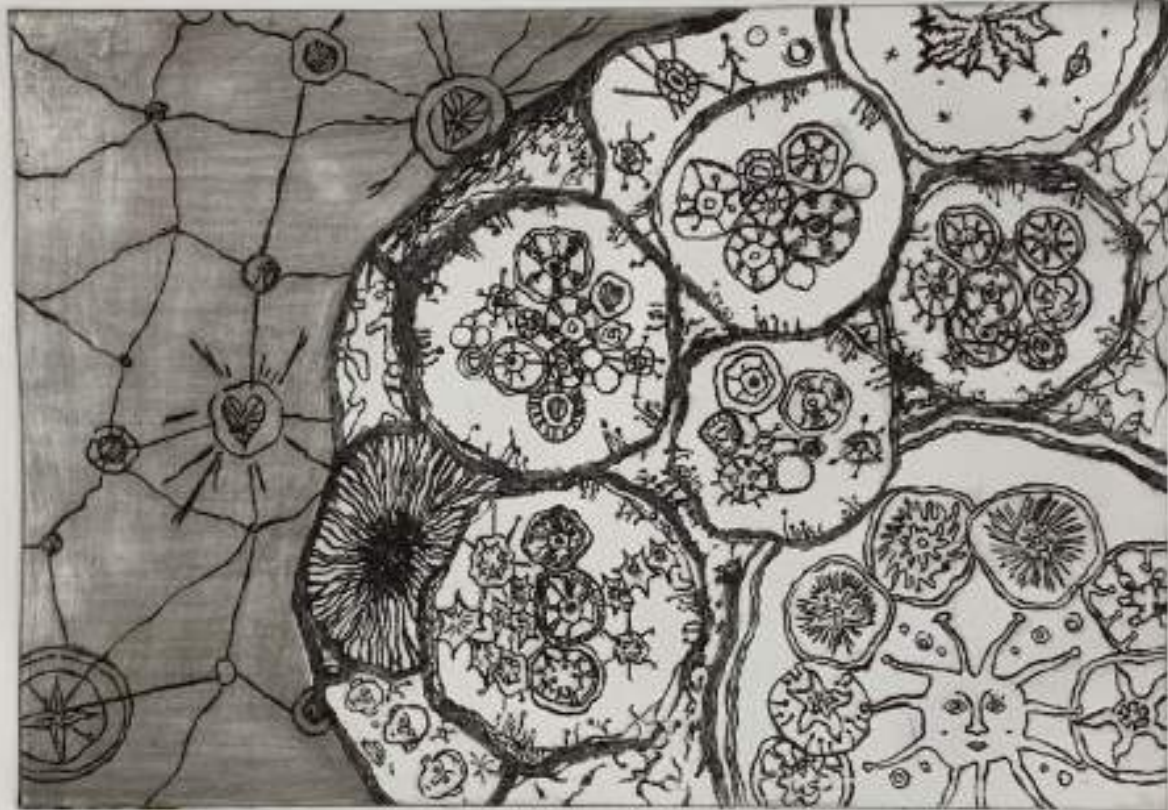

1/3

우주

김하연 2020

김 하 연

우주, 29.7 x 21.1 (cm), 종이에 드라이포인트,  
2020



# 판화\_B\_윤세희선생님



신예지

상상은 내 마음이다, 25 x 51cm, 종이에 드라이포인트, 2020

# 판화\_B\_윤세희선생님



신지혜  
검은 꿈, 21.1 x 29.7cm,  
종이에 드라이포인트 석고, 2020

# 판화\_B\_윤세희선생님

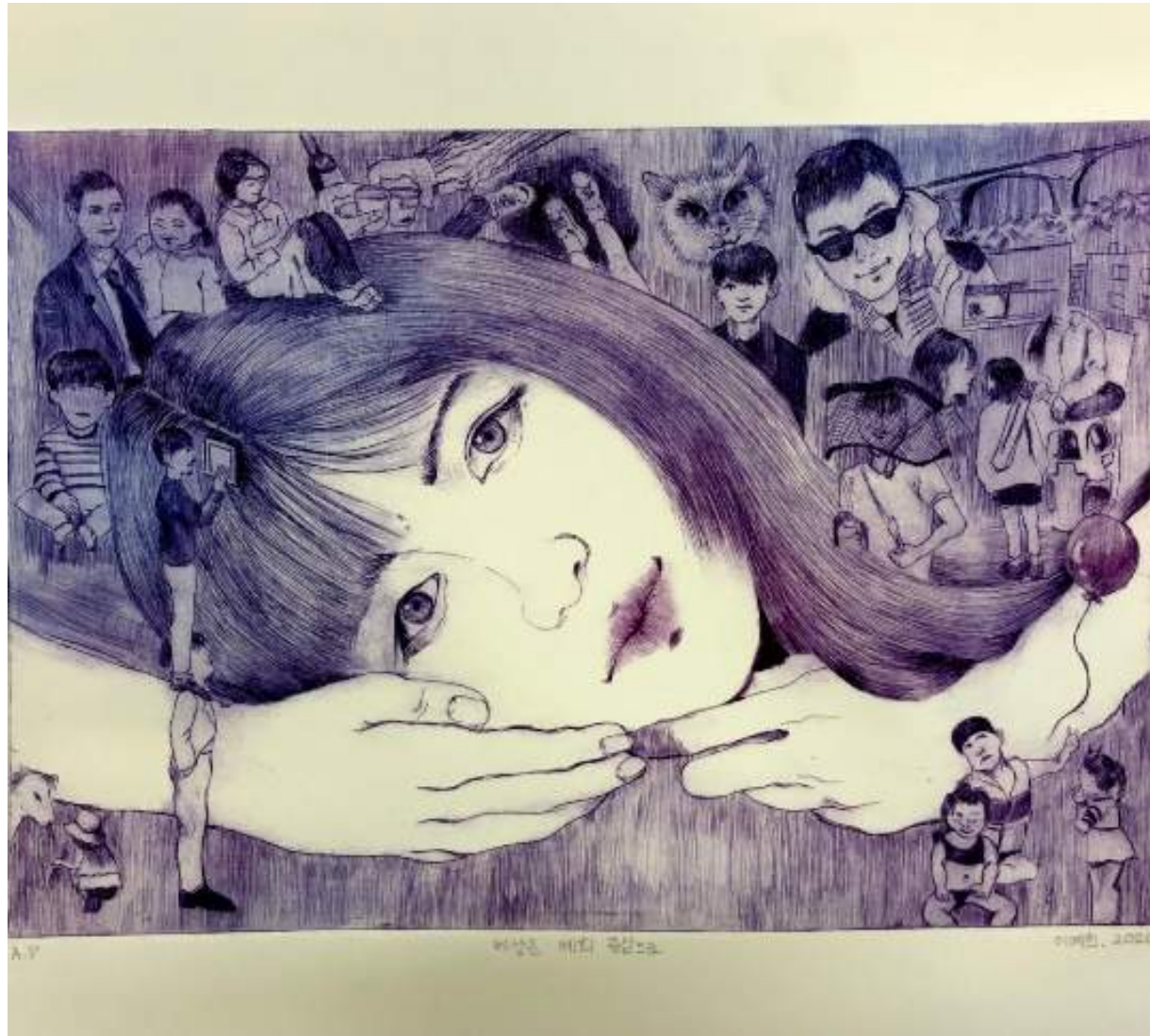

이예희

세상은 예의중심으로, 24 x 28 cm ,종이에 드라이포인트,  
2020

# 판화\_B\_윤세희선생님



이 희 수  
혼자, 같이, 15 x 20cm, 종이에 에칭, 2020

# 판화\_B\_윤세희선생님



조 정 윤

치킨은 닭이고 닭은 치킨이다.

28 x 24cm, 종이에 드라이 포인트, 2020

# 판화\_B\_윤세희선생님



최지영

안녕?!, 21×29cm, 종이에 드라이포인트, 2020

# 판화\_B\_윤세희선생님



편진희

쌍둥이, 21 x 29.7cm, 종이에 모노타입, 2020

# 판화\_B\_윤세희선생님



A P Time Traveler Hyun Jin-yeong. 2020

현진영

Time Traveler, 21×29.7cm, 종이에 드라이포인트, 2020



# 판화\_B\_윤세희선생님



박미소

봄, 24 x 28 cm, 종이에 드라이포인트 석고판, 2020

# 판화\_B\_윤세희선생님



김도후

Plaster, 29 x 42 cm, 종이에 수성모노타입, 2020

# 판화\_B\_윤세희선생님



남해주

Oregon's Gnome, 21.0 x 29.7cm,  
종이에 드라이포인트, 2020

# <아동미술표현기법>

윤종필 선생님

# 아동미술표현기법\_윤종필선생님



강민서  
우비용 판초, 34 × 25 (cm),  
켄트지에 오일파스텔, 2020

# 아동미술표현기법\_윤종필선생님

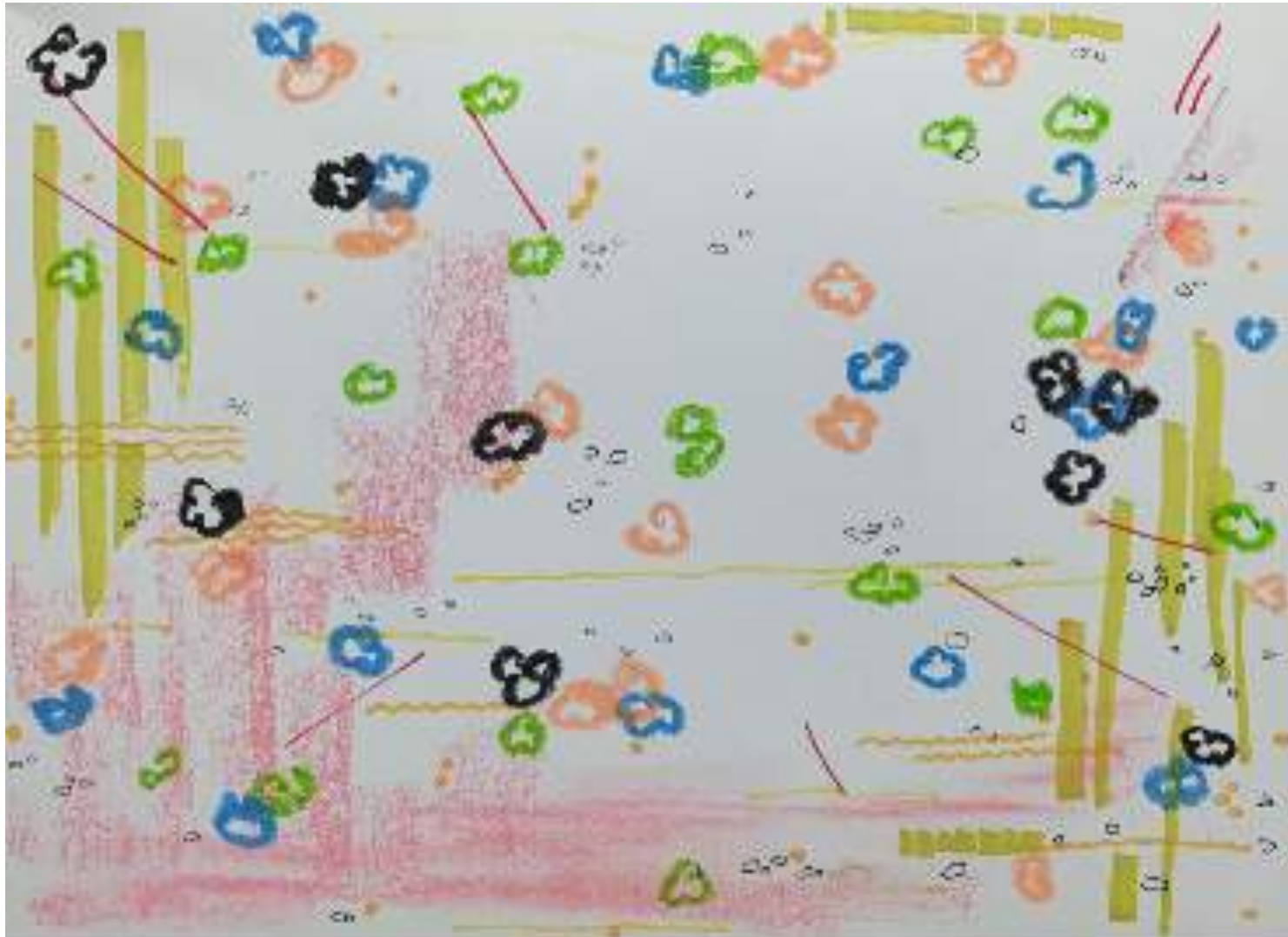

고수민  
일상, 21 x 21.9(cm),  
종이에 펜,마카,파스텔,크레파스, 2020

# 아동미술표현기법\_윤종필선생님



고정연

sound drawing, 21x29.7(cm), 종이에 유채, 2020

# 아동미술표현기법\_윤종필선생님



## 김가연

사운드 드로잉, 23×19 cm, 종이에 오일파스텔, 2020

촉각 드로잉, 23×19 cm, 종이에 색연필, 2020

사운드 드로잉, 23×19 cm, 종이에 수채, 2020

사운드 드로잉, 18×16cm, 종이에 수성싸인펜, 2020

사운드드로잉, 19×23cm, 종이에 혼합재료, 2020



# 아동미술표현기법\_윤종필선생님



김민영 A

일상 드로잉, 21 x 22.1cm, 종이에 펜,마커, 2020

# 아동미술표현기법\_윤종필선생님



**김민영 B**

설거지, 35.5 x 24.6 (cm)

종이에 오일파스텔, 색연필, 펜 그리고 수채, 2020

# 아동미술표현기법\_윤종필선생님

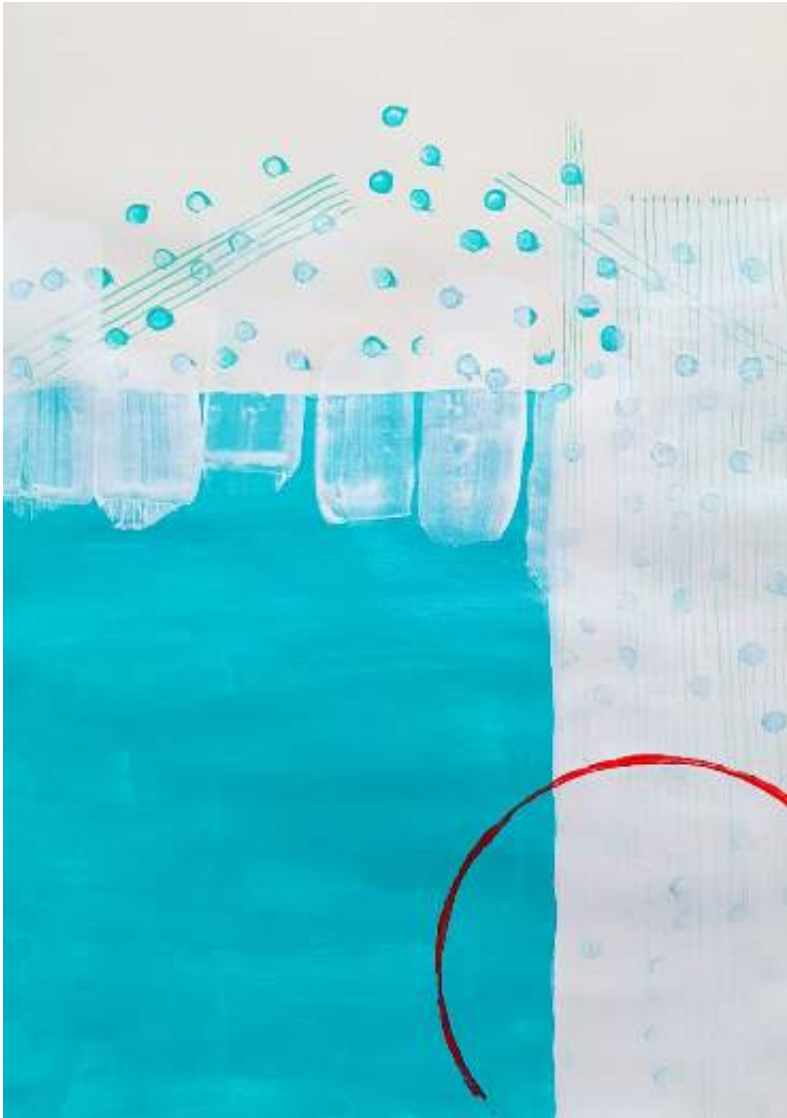

김성하  
새소리, 25×18.5cm, 종이에 아크릴, 2020

# 아동미술표현기법\_윤종필선생님



김예은

수세미, 수건, 솜인형, 58.8 x 54.5(cm),  
종이에 아크릴, 오일파스텔, 2020

# 아동미술표현기법\_윤종필선생님



김 하 연  
몽타주, 20 x 50cm, 종이에 마카, 2020

# 아동미술표현기법\_윤종필선생님



성연서  
의자, 55 x 50cm, 골판지에 아크릴, 2020

# 아동미술표현기법\_윤종필선생님



신 예 지  
즐겁다불안하다즐겁다  
무섭다즐겁지않다떨어졌다,  
41 x 57cm, 종이에 오일파스텔, 2020

# 아동미술표현기법\_윤종필선생님



이 경 준  
서울 변화가 21 x 29.7cm  
아크릴펜 아크릴 마카 색연필 2020



# 아동미술표현기법\_윤종필선생님



이희수

Sound, 204.8 x 322.9cm, 종이에 색연필 오일파스텔 펜, 2020

# 아동미술표현기법\_윤종필선생님



장 지 숙  
음, 35.3 x 25.8cm,종이에 오일파스텔, 2020

# 아동미술표현기법\_윤종필선생님



최성우  
맘대로 안되네.  
78.8×109.1 cm, 종이에 아크릴, 2020

# 아동미술표현기법\_윤종필선생님



편진희

<계인>, 21 X 29.7cm, 종이에 오일파스텔, 2020

# 아동미술표현기법\_윤종필선생님



한 지원  
손에 담은 얼굴, 29.7 x 21cm, 종이에 아크릴, 2020

# 아동미술표현기법\_윤종필선생님



현진영  
손 끝에 집중, 27.2 x 39.4cm,  
종이에 아크릴, 2020

# 아동미술표현기법\_윤종필선생님



김 소 진

기묘한 소리, 30×30 cm, 켄트지에 오일파스텔, 2020

# 아동미술표현기법\_윤종필선생님

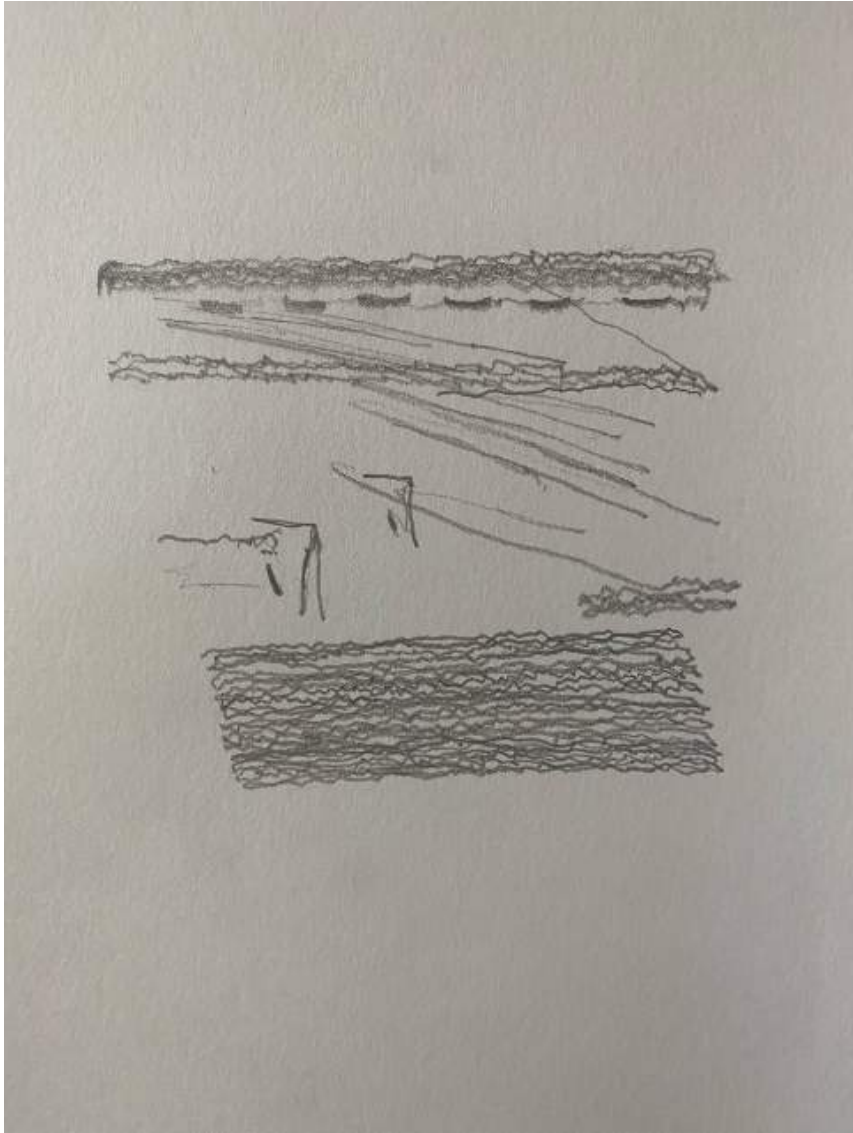

박미소  
촉감드로잉, 20 x 24 cm, 종이에 연필, 2020



# 아동미술표현기법\_윤종필선생님



**박소량**

아파트, 109.1 x 78 cm, 종이에 수채, 2020

# 아동미술표현기법\_윤종필선생님



이 한 비  
몽타주, 20 x 30cm, 종이에 연필, 2020

# 아동미술표현기법\_윤종필선생님



## 최지나

- |                |             |     |       |
|----------------|-------------|-----|-------|
| Sound drawing1 | 21.0×29.7cm | 종이에 | 오일파스텔 |
| Sound drawing2 | 21.0×29.7cm | 종이에 | 아크릴   |
| Sound drawing3 | 21.0×29.7cm | 종이에 | 오일파스텔 |
| Sound drawing4 | 21.0×29.7cm | 종이에 | 아크릴   |
| Sound drawing5 | 21.0×29.7cm | 종이에 | 아크릴   |
| Sound drawing6 | 21.0×29.7cm | 종이에 | 아크릴   |
| Sound drawing7 | 21.0×29.7cm | 종이에 | 펜     |
| Sound drawing8 | 21.0×29.7cm | 종이에 | 아크릴   |
| Sound drawing9 | 21.0×29.7cm | 종이에 | 오일파스텔 |

# 아동미술표현기법\_윤종필선생님



김민지  
일상드로잉, 디지털 페인팅, 2020

# 아동미술표현기법\_윤종필선생님

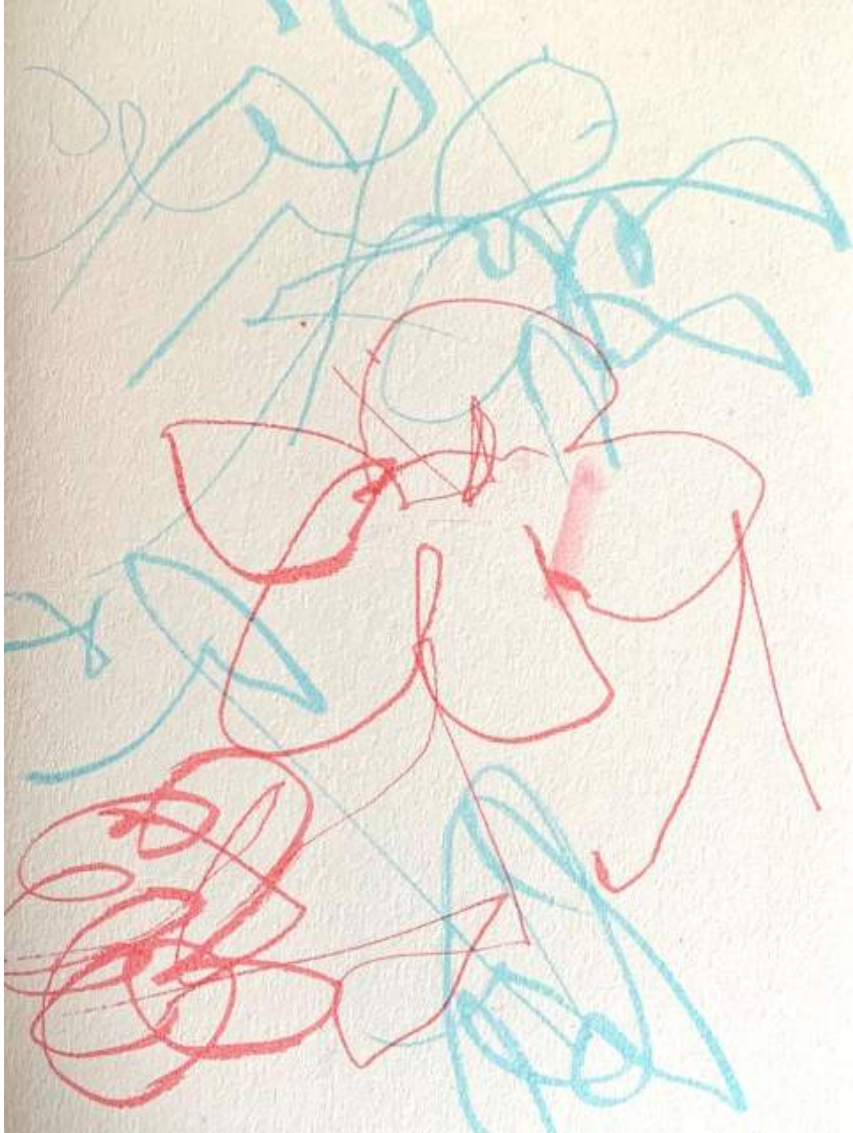

이영현

곰이 그린꽃, 15 x 20cm,사인펜,2020